

# BESTUHLUNGSPLÄNE DER **Stadthalle** Sigmaringen

## ALLGEMEINE ANMERKUNGEN

1. Die Bestuhlungspläne wurden nach den Vorgaben der Versammlungsstättenverordnung (kurz: VstättVO) des Landes Baden-Württemberg erstellt und vom zuständigen Bauamt der Stadt Sigmaringen geprüft und genehmigt.





2. Die Pläne sind Maximalvarianten, bitte beachten Sie daher dass für Technik, Dekoration, Catering, Merchandise oder Sonstiges - soweit nicht bereits im Plan gekennzeichnet - Sitzplätze entfallen können. Der Technikplatz ist bei den meisten Plänen bereits berücksichtigt, kann aber auch an einer anderen Stelle eingerichtet werden. Bei Fragen zu den Bestuhlungsplänen wenden Sie sich bitte an das Hallenmanagement oder den Technikpartner der Stadthalle Sigmaringen.

4. Flucht- und Rettungswege müssen jederzeit freigehalten werden.

5. Der Maßstab ist 1:100. Die maximale Personenzahl, die bei der Bestuhlungsvariante möglich ist, befindet sich links unten auf dem jeweiligen Plan. Teilweise sind Vorschläge für die Positionierung von Technik und Catering im Plan eingezeichnet.

6. Plätze für Menschen mit Mobilitätseinschränkung sind auf den Plänen ersichtlich. Diese können auch an einer anderen Position sein (z.B. bei nummerierten Sitzplätzen), dürfen sich aber nicht auf ansteigenden Rängen befinden. Die Plätze für Begleitpersonen befinden sich daneben.

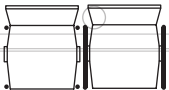
7. Legende:

-  Stuhl, bzw. Tisch entfällt, je nach Nutzung (Platz für Technik oder Nutzung Leinwand)
-  Stellfläche für Catering
-  Sitzplatz für Menschen mit Mobilitätseinschränkung und Begleitperson
-  schlechte Sicht auf die Bühne
-  Stuhl entfällt für Technik

BESTUHLUNGSPLAN

SEMINARRAUM BASIS

BESPRECHUNG

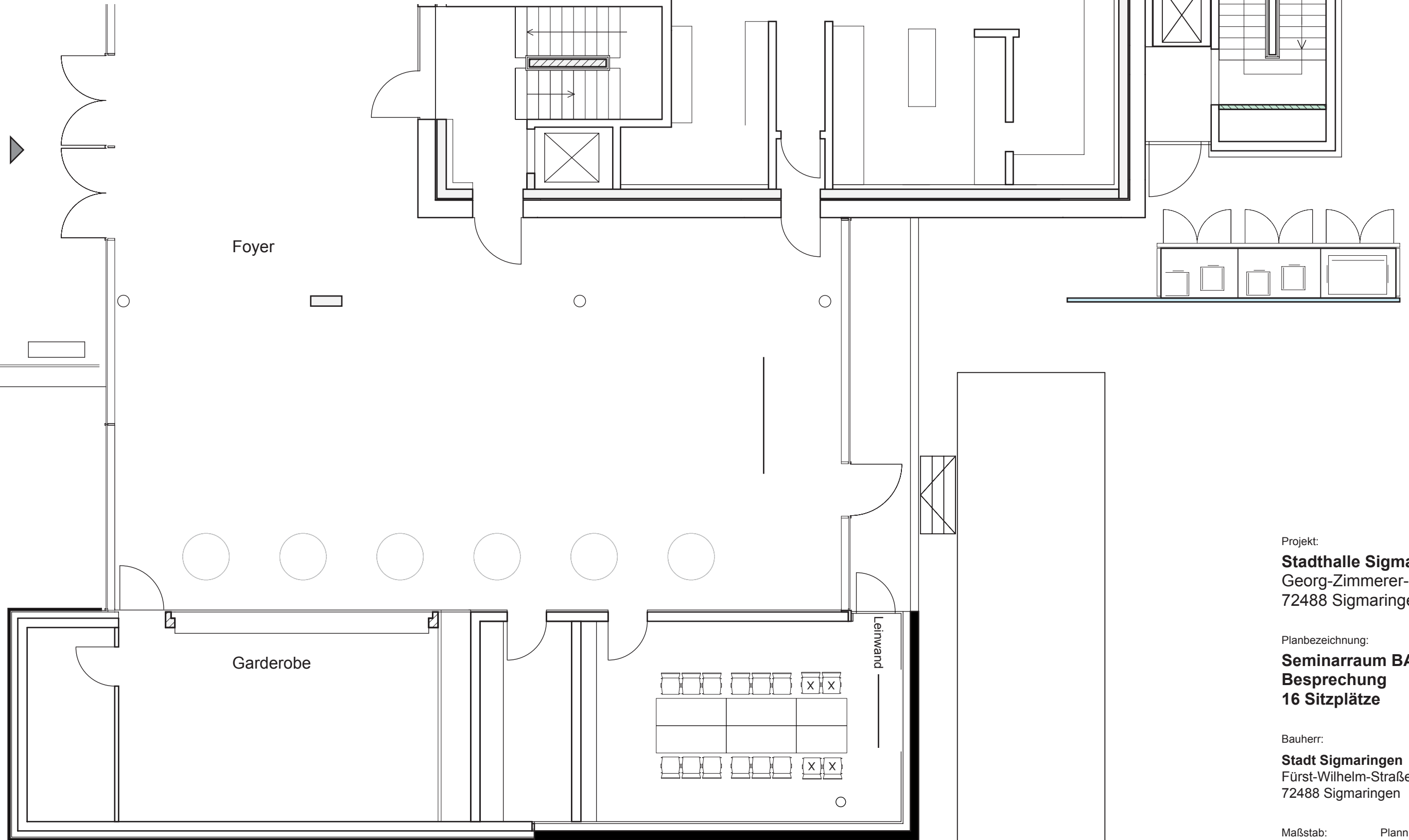

Projekt:  
**Stadthalle Sigmaringen**  
Georg-Zimmerer-Straße 2  
72488 Sigmaringen

Planbezeichnung:  
**Seminarraum BASIS**  
**Besprechung**  
**16 Sitzplätze**

Bauherr:  
**Stadt Sigmaringen**  
Fürst-Wilhelm-Straße 15  
72488 Sigmaringen

Maßstab: 1/100  
Plannummer: 01.1

Erstellungsdatum:  
28.03.2015

erstellt von:   
**bildundtonstudio**  
Medien- und Veranstaltungstechnik

M 1: 100

max. 16 Personen, max. 12 Personen (bei Nutzung von Beamer und Leinwand)

BESTUHLUNGSPLAN

SEMINARRAUM BASIS

REIHENBESTUHLUNG

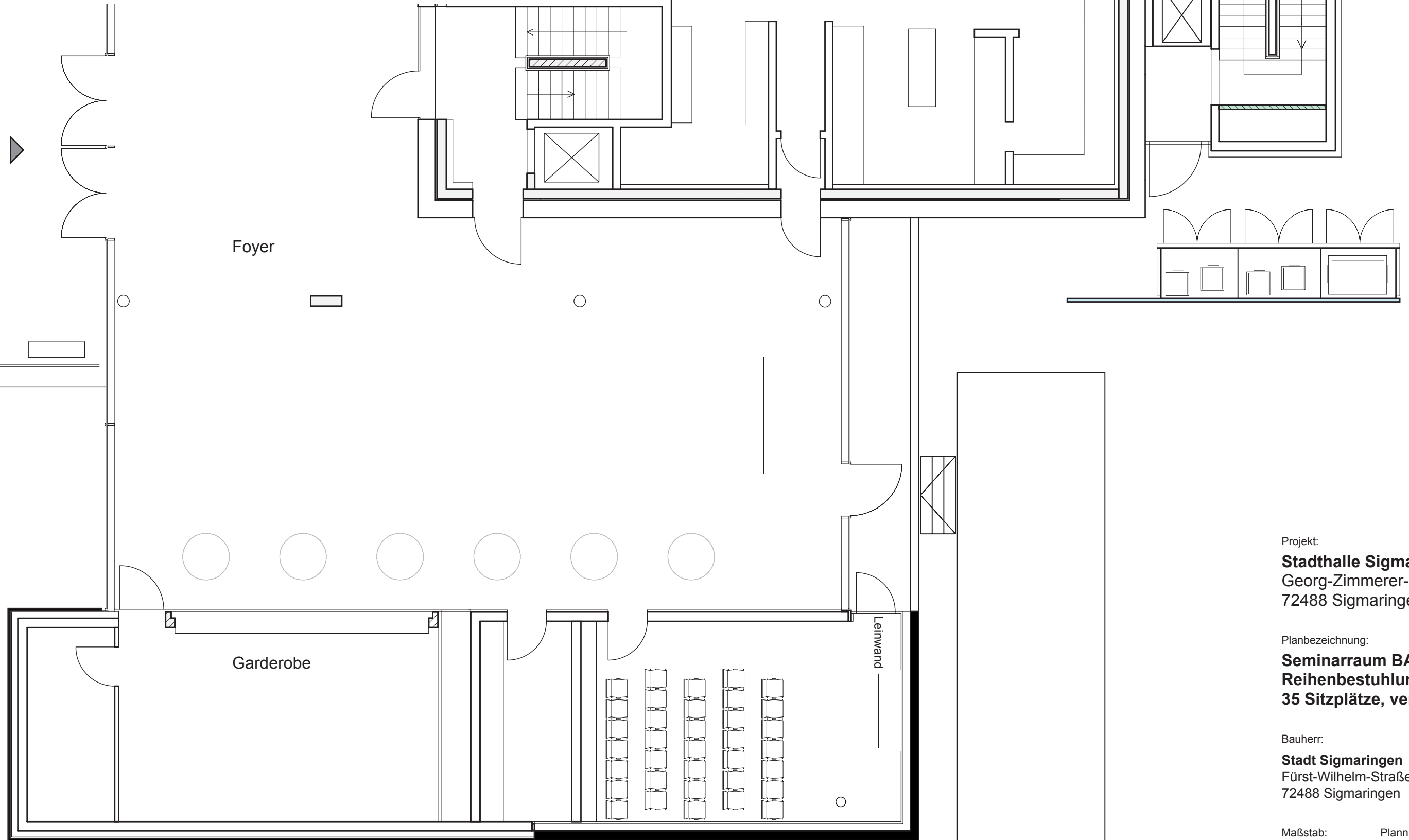

Projekt:  
**Stadthalle Sigmaringen**  
Georg-Zimmerer-Straße 2  
72488 Sigmaringen

Planbezeichnung:  
**Seminarraum BASIS**  
**Reihenbestuhlung**  
**35 Sitzplätze, versetzt**

Bauherr:  
**Stadt Sigmaringen**  
Fürst-Wilhelm-Straße 15  
72488 Sigmaringen

Maßstab: 1/100  
Plannummer: 01.2

Erstellungsdatum:  
28.03.2015

erstellt von:  **bildundtonstudio**  
Medien- und Veranstaltungstechnik

M 1: 100

max. 35 Personen

BESTUHLUNGSPLAN

SEMINARRAUM BASIS

PARLAMENTARISCH

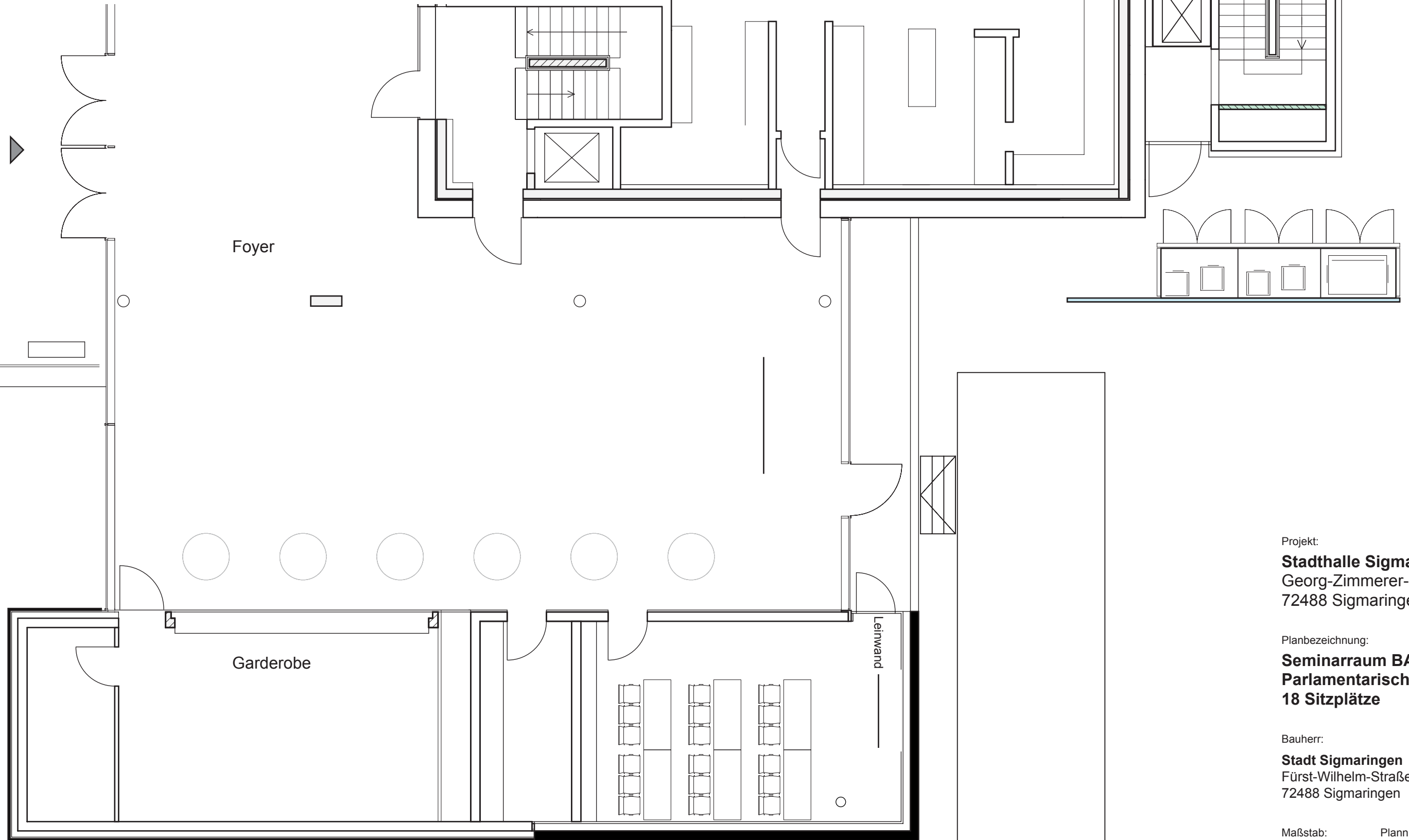

Projekt:  
**Stadthalle Sigmaringen**  
Georg-Zimmerer-Straße 2  
72488 Sigmaringen

Planbezeichnung:  
**Seminarraum BASIS**  
**Parlamentarisch**  
**18 Sitzplätze**

Bauherr:  
**Stadt Sigmaringen**  
Fürst-Wilhelm-Straße 15  
72488 Sigmaringen

Maßstab: 1/100  
Plannummer: 01.3

Erstellungsdatum:  
28.03.2015

erstellt von:   
**bildundtonstudio**  
Medien- und Veranstaltungstechnik

M 1: 100

max. 18 Personen

BESTUHLUNGSPLAN

SEMINARRAUM BASIS

STEHEMPfang

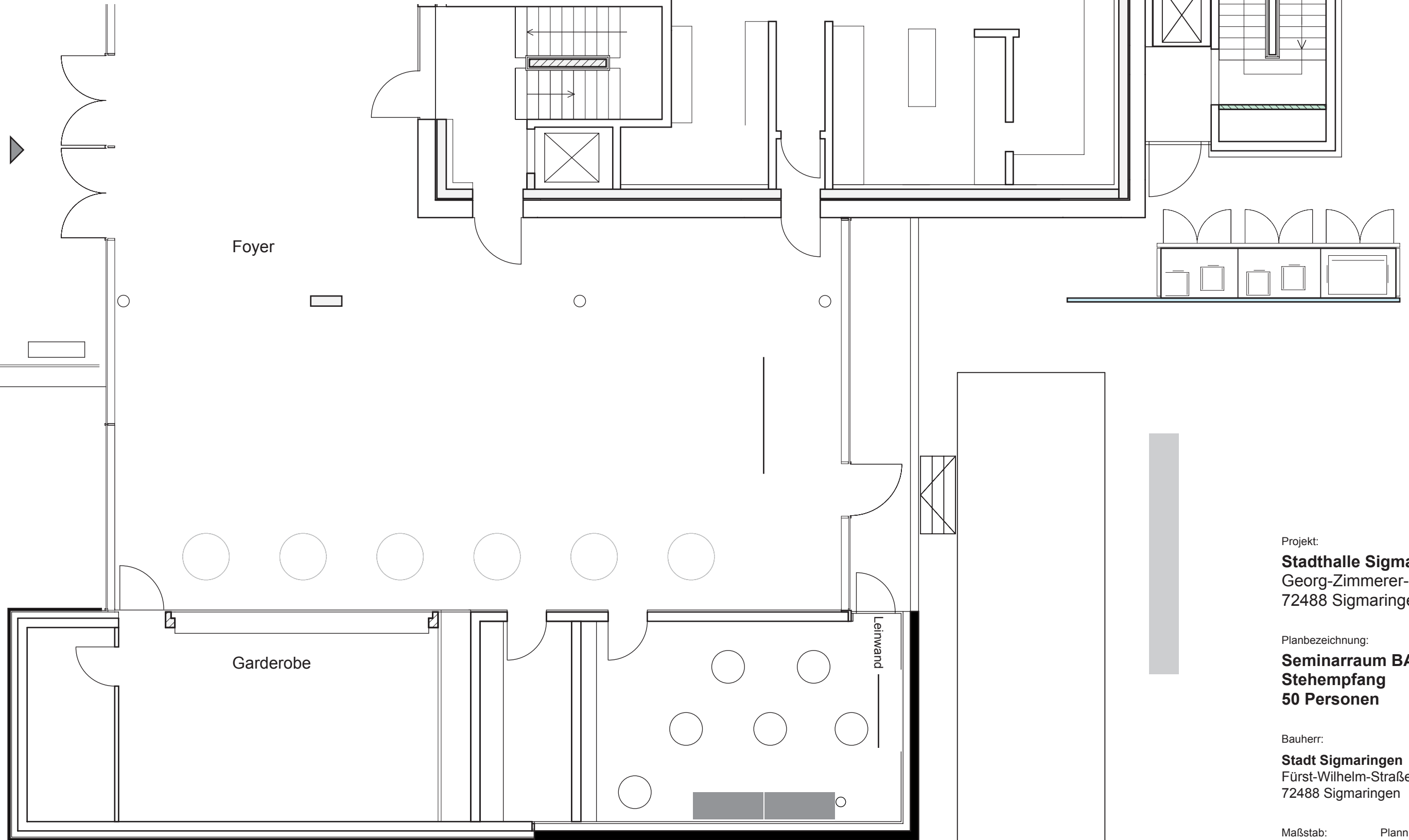

Projekt:  
**Stadthalle Sigmaringen**  
Georg-Zimmerer-Straße 2  
72488 Sigmaringen

Planbezeichnung:  
**Seminarraum BASIS**  
**Stehempfang**  
**50 Personen**

Bauherr:  
**Stadt Sigmaringen**  
Fürst-Wilhelm-Straße 15  
72488 Sigmaringen

Maßstab: 1/100  
Plannummer: 01.4

Erstellungsdatum:  
28.03.2015

erstellt von:   
**bildundtonstudio**  
Medien- und Veranstaltungstechnik

M 1: 100

max. 50 Personen

BESTUHLUNGSPLAN

SEMINARRAUM MEDI

REIHENBESTUHLUNG

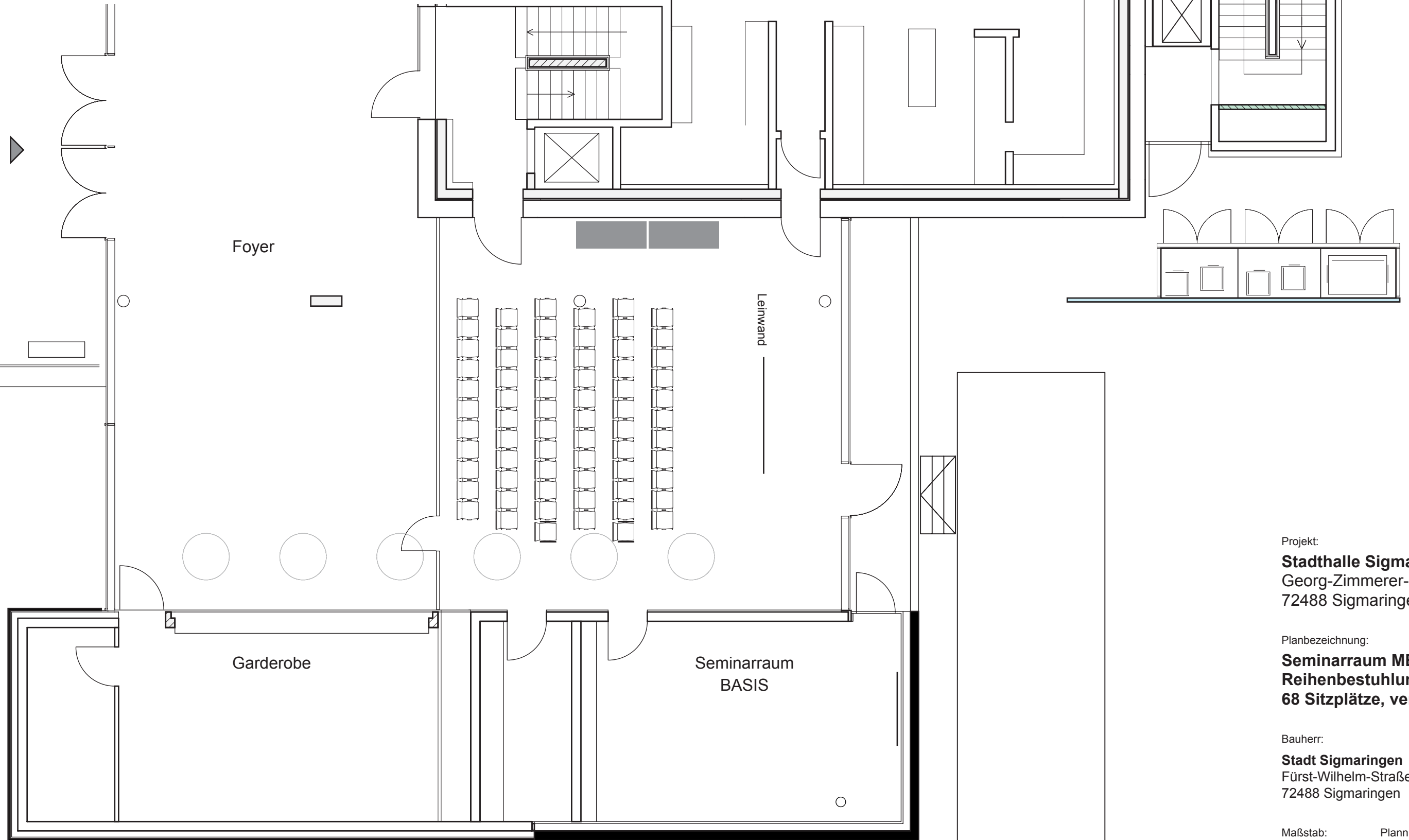

Projekt:  
**Stadthalle Sigmaringen**  
Georg-Zimmerer-Straße 2  
72488 Sigmaringen

Planbezeichnung:  
**Seminarraum MEDI**  
**Reihenbestuhlung**  
**68 Sitzplätze, versetzt**

Bauherr:  
**Stadt Sigmaringen**  
Fürst-Wilhelm-Straße 15  
72488 Sigmaringen

Maßstab: 1/100  
Plannummer: 02.1

Erstellungsdatum:  
28.03.2015

erstellt von:  **bildundtonstudio**  
Medien- und Veranstaltungstechnik

M 1: 100

max. 68 Personen (bei Nutzung von Beamer und Leinwand)

BESTUHLUNGSPLAN

SEMINARRAUM MEDI

PARLAMENTARISCH

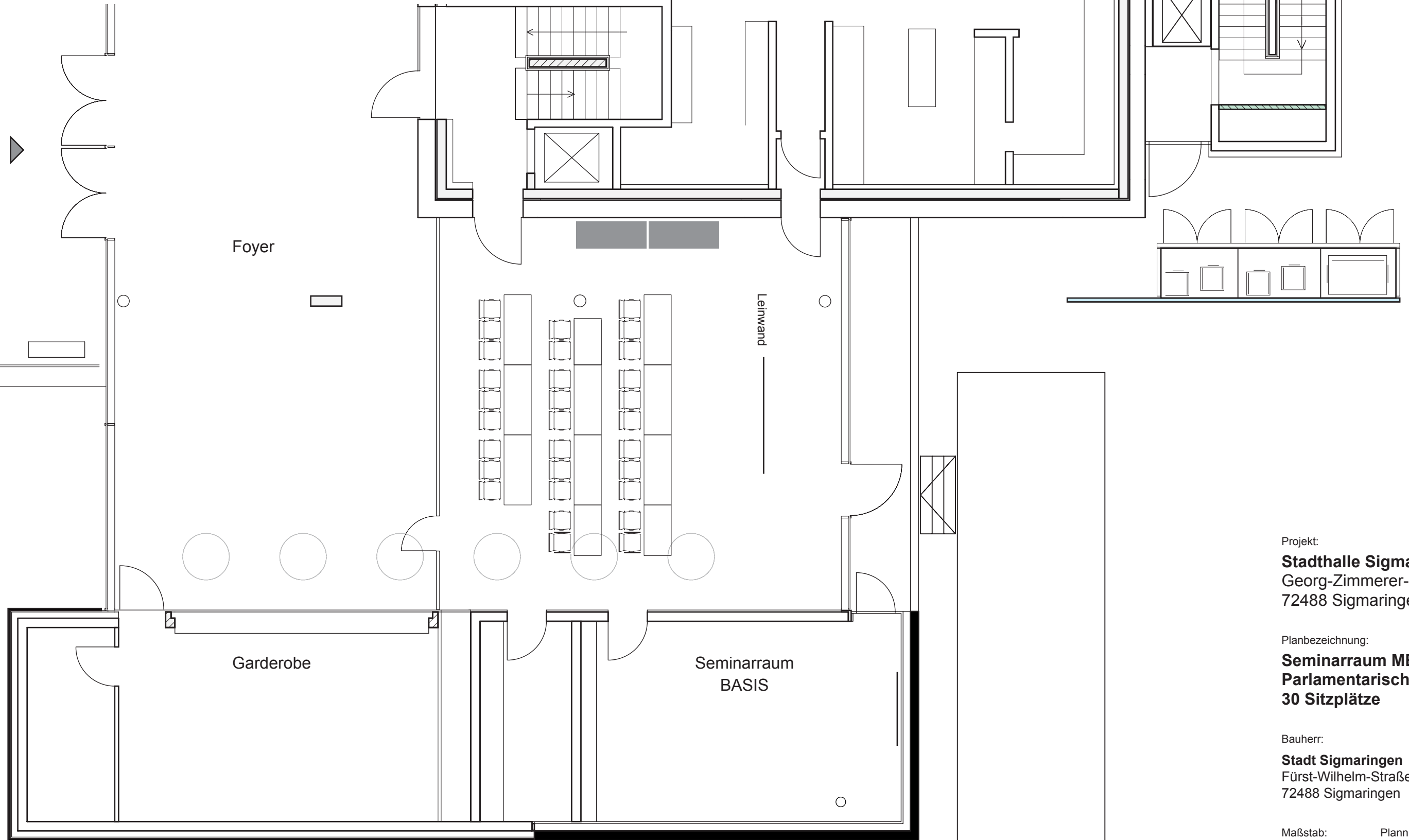

Projekt:  
**Stadthalle Sigmaringen**  
Georg-Zimmerer-Straße 2  
72488 Sigmaringen

Planbezeichnung:  
**Seminarraum MEDI**  
**Parlamentarisch**  
**30 Sitzplätze**

Bauherr:  
**Stadt Sigmaringen**  
Fürst-Wilhelm-Straße 15  
72488 Sigmaringen

Maßstab: 1/100  
Plannummer: 02.2

Erstellungsdatum:  
28.03.2015

erstellt von:   
**bildundtonstudio**  
Medien- und Veranstaltungstechnik

M 1: 100

max. 30 Personen (bei Nutzung von Beamer und Leinwand)

**BESTUHLUNGSPLAN**

**SEMINARRAUM MEDI**

**RUNDE TISCHE**

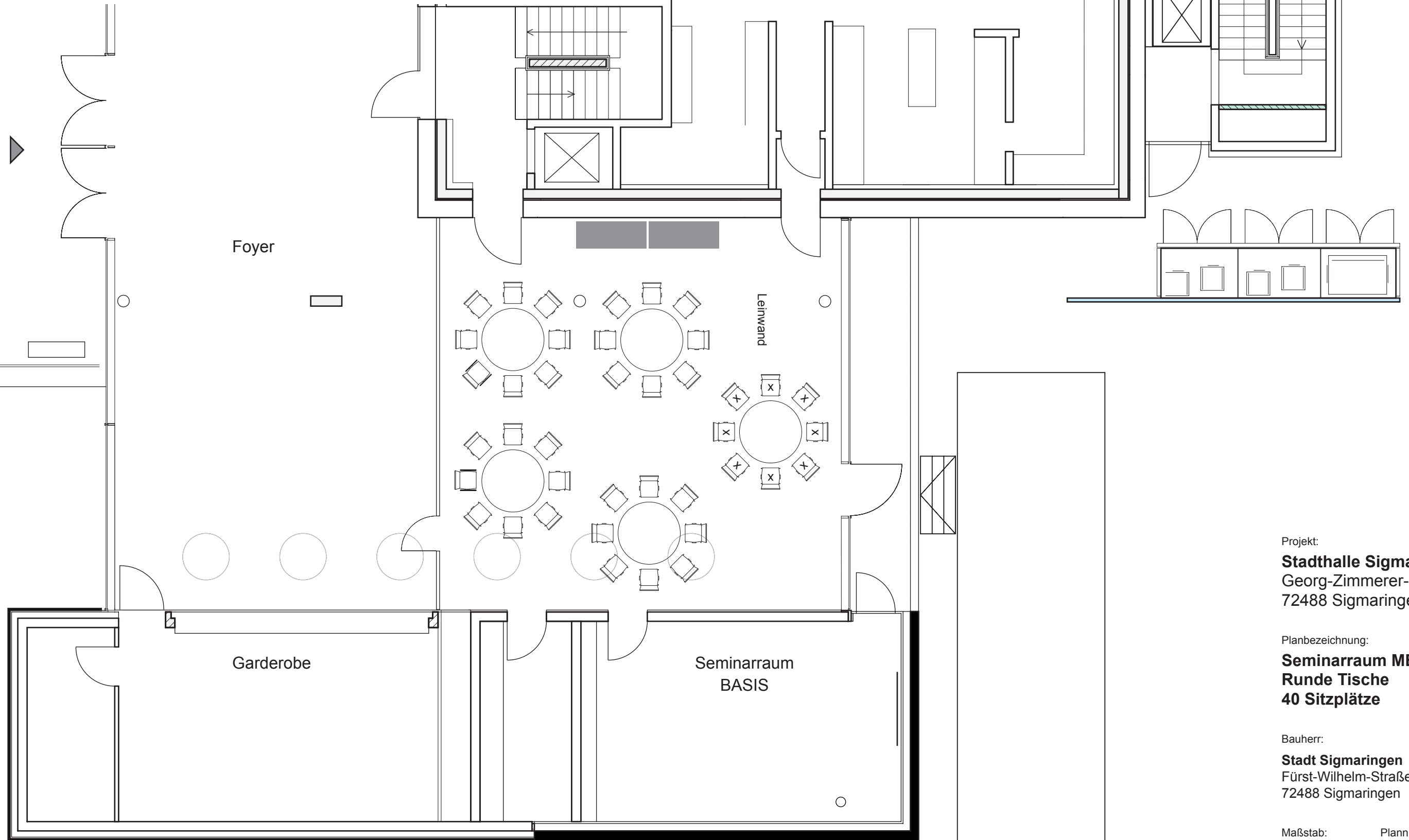

Projekt:  
**Stadthalle Sigmaringen**  
Georg-Zimmerer-Straße 2  
72488 Sigmaringen

Planbezeichnung:  
**Seminarraum MEDI**  
**Runde Tische**  
**40 Sitzplätze**

Bauherr:  
**Stadt Sigmaringen**  
Fürst-Wilhelm-Straße 15  
72488 Sigmaringen

Maßstab: 1/100  
Plannummer: 02.3

Erstellungsdatum:  
28.03.2015

erstellt von: **bildundtonstudio**  
Medien- und Veranstaltungstechnik

**M 1: 100**

**max. 40 Personen, max. 32 Personen (bei Nutzung von Beamer und Leinwand)**



BESTUHLUNGSPLAN

SEMINARRAUM MEDI

U-FORM

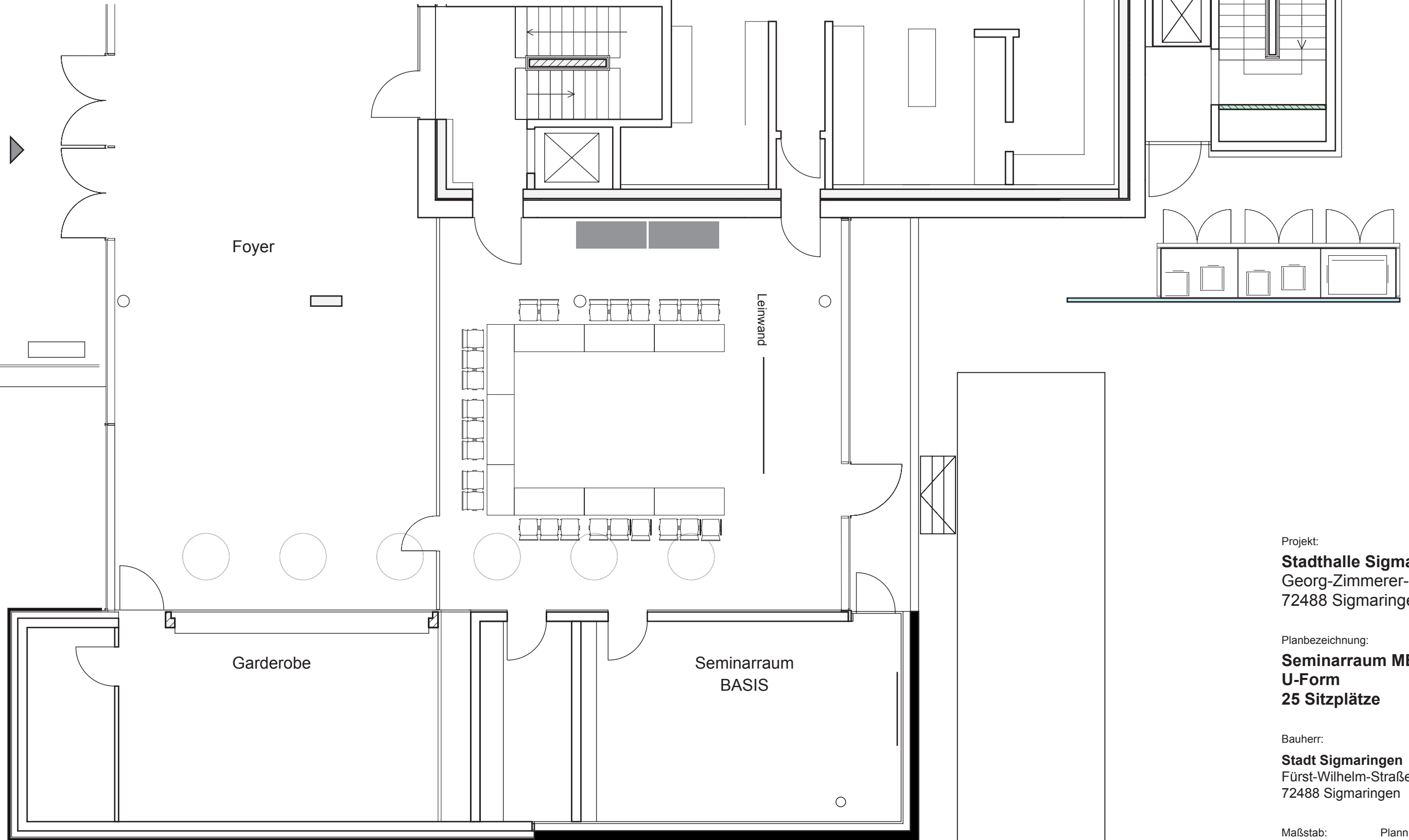

Projekt:  
**Stadthalle Sigmaringen**  
Georg-Zimmerer-Straße 2  
72488 Sigmaringen

Planbezeichnung:  
**Seminarraum MEDI**  
**U-Form**  
**25 Sitzplätze**

Bauherr:  
**Stadt Sigmaringen**  
Fürst-Wilhelm-Straße 15  
72488 Sigmaringen

Maßstab: 1/100  
Plannummer: 02.4

Erstellungsdatum:  
28.03.2015

erstellt von:   
**bildundtonstudio**  
Medien- und Veranstaltungstechnik

M 1: 100

max. 25 Personen (bei Nutzung von Beamer und Leinwand)

BESTUHLUNGSPLAN

SEMINARRAUM MEDI

TISCHREIHEN

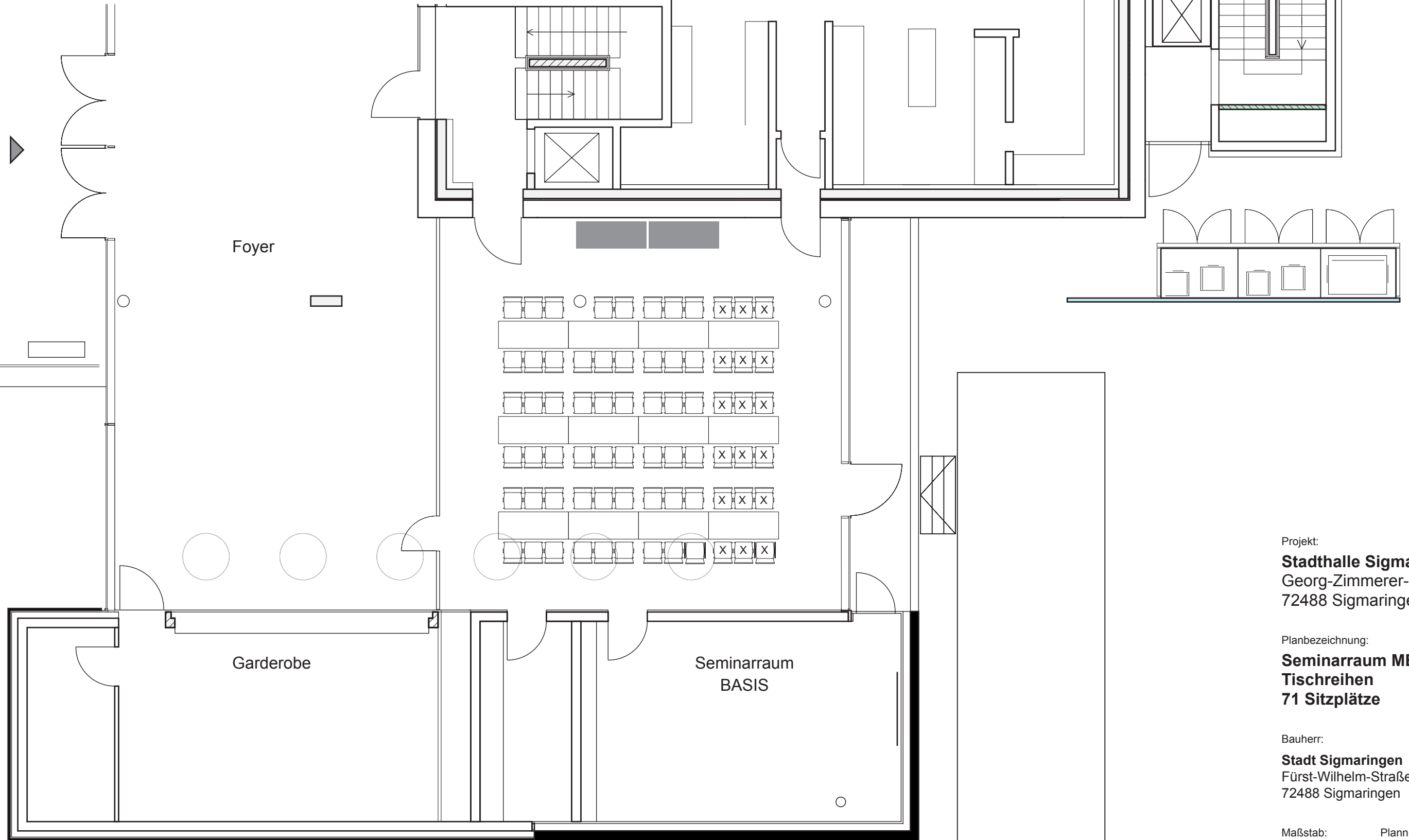

Projekt:  
**Stadthalle Sigmaringen**  
Georg-Zimmerer-Straße 2  
72488 Sigmaringen

Planbezeichnung:  
**Seminarraum MEDI**  
**Tischreihen**  
**71 Sitzplätze**

Bauherr:  
**Stadt Sigmaringen**  
Fürst-Wilhelm-Straße 15  
72488 Sigmaringen

Maßstab: 1/100  
Plannummer: 02.5

Erstellungsdatum:  
28.03.2015

erstellt von:   
**bildundtonstudio**  
Medien- und Veranstaltungstechnik

M 1: 100

max. 71 Personen, max. 53 Personen (bei Nutzung von Beamer und Leinwand)

BESTUHLUNGSPLAN

SEMINARRAUM MEDI

STEHEMPFGANG

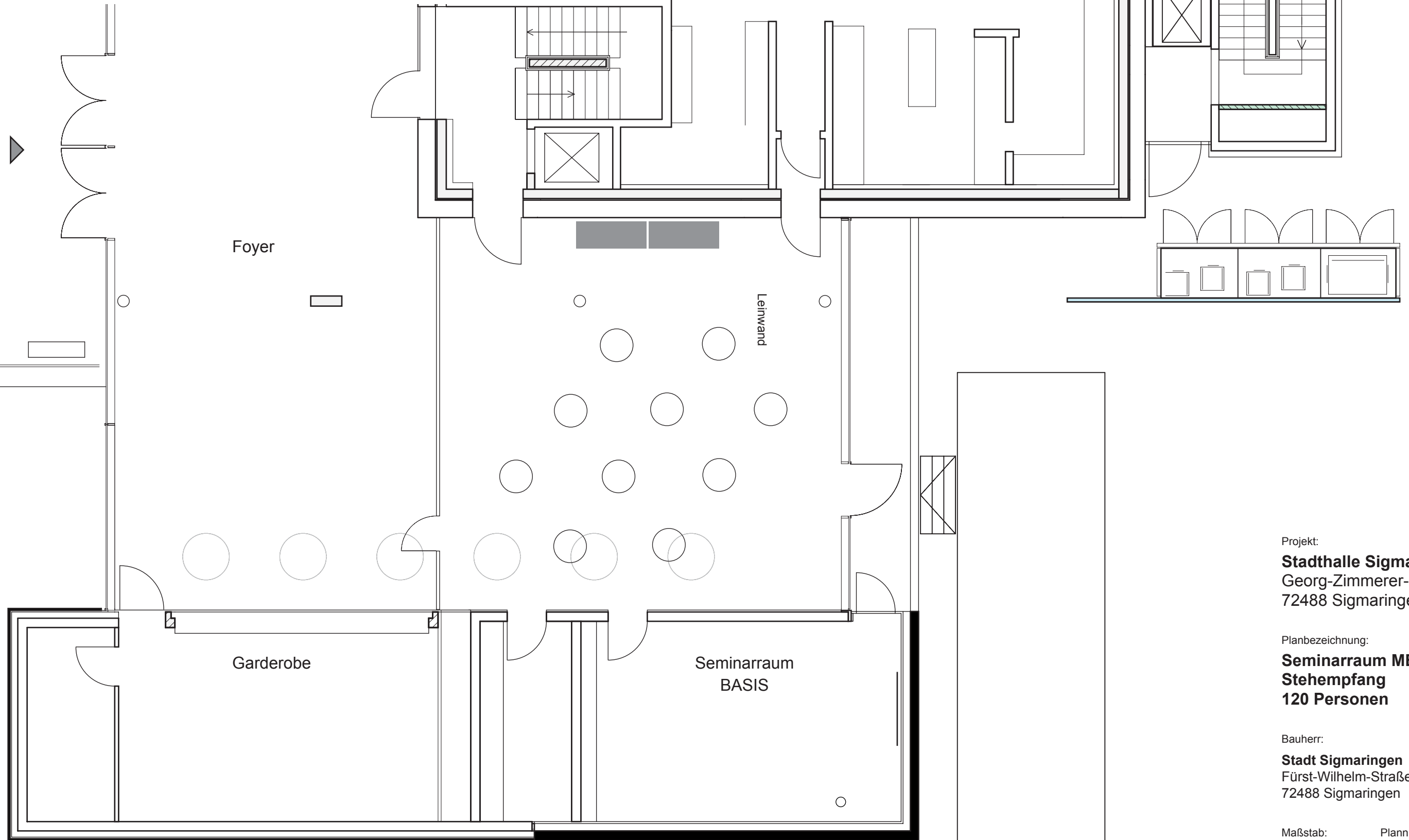

Projekt:  
**Stadthalle Sigmaringen**  
Georg-Zimmerer-Straße 2  
72488 Sigmaringen

Planbezeichnung:  
**Seminarraum MEDI**  
**Stehempfang**  
**120 Personen**

Bauherr:  
**Stadt Sigmaringen**  
Fürst-Wilhelm-Straße 15  
72488 Sigmaringen

Maßstab: 1/100  
Plannummer: 02.6

Erstellungsdatum:  
28.03.2015

erstellt von:   
**bildundtonstudio**  
Medien- und Veranstaltungstechnik

M 1: 100

max. 120 Personen

**BESTUHLUNGSPLAN**

**SEMINARRAUM MAXI**

**REIHENBESTUHLUNG**

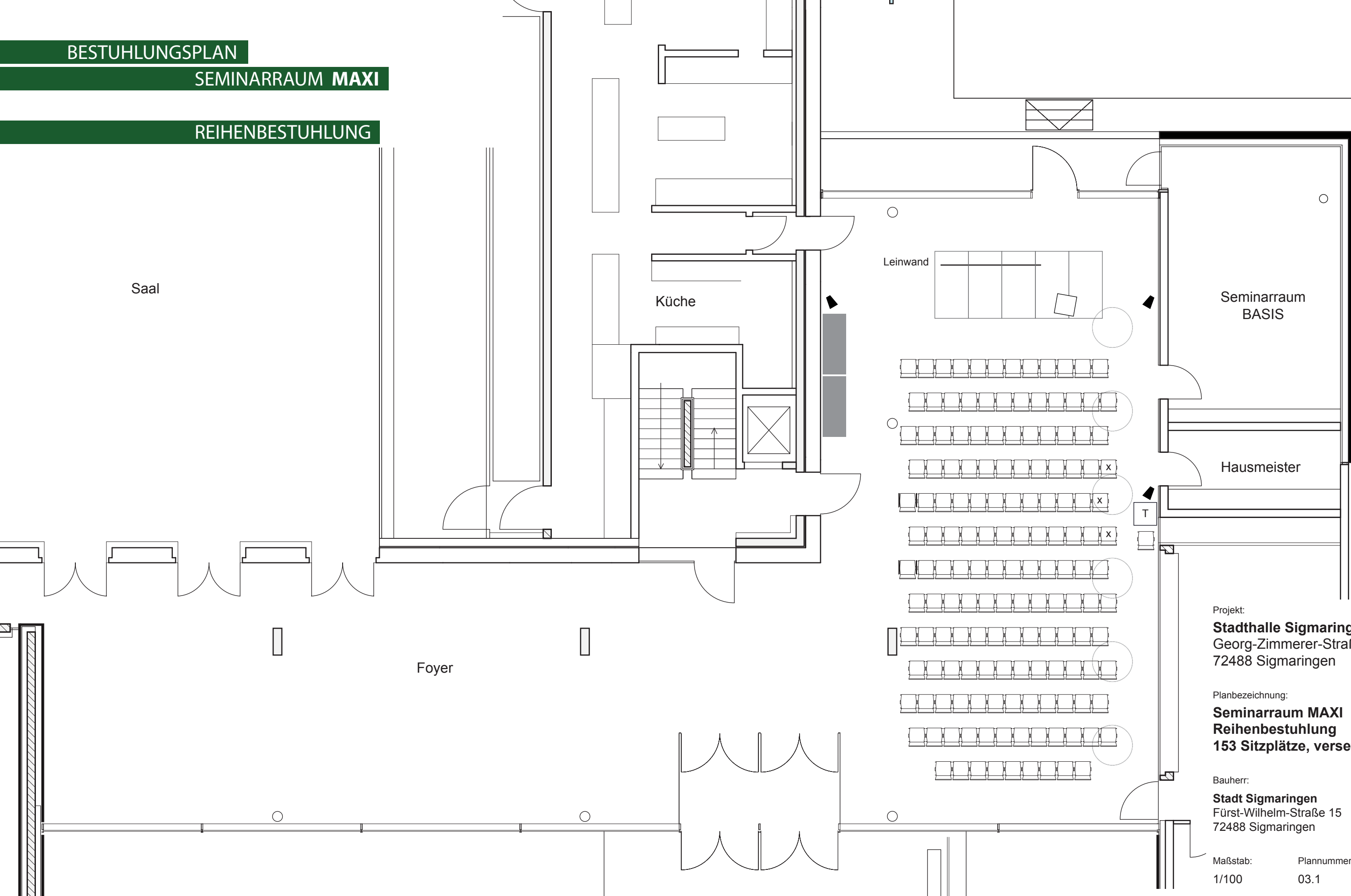

**M 1:100**

**max. 153 Personen (ohne Technik), max. 150 Personen (mit Technik)**

Projekt:  
**Stadthalle Sigmaringen**  
Georg-Zimmerer-Straße 2  
72488 Sigmaringen

Planbezeichnung:  
**Seminarraum MAXI**  
**Reihenbestuhlung**  
**153 Sitzplätze, versetzt**

Bauherr:  
**Stadt Sigmaringen**  
Fürst-Wilhelm-Straße 15  
72488 Sigmaringen

Maßstab: 1/100  
Plannummer: 03.1

Erstellungsdatum:  
28.03.2015

erstellt von: **bildundtonstudio**  
Medien- und Veranstaltungstechnik

BESTUHLUNGSPLAN

SEMINARRAUM MAXI

PARLAMENTARISCH

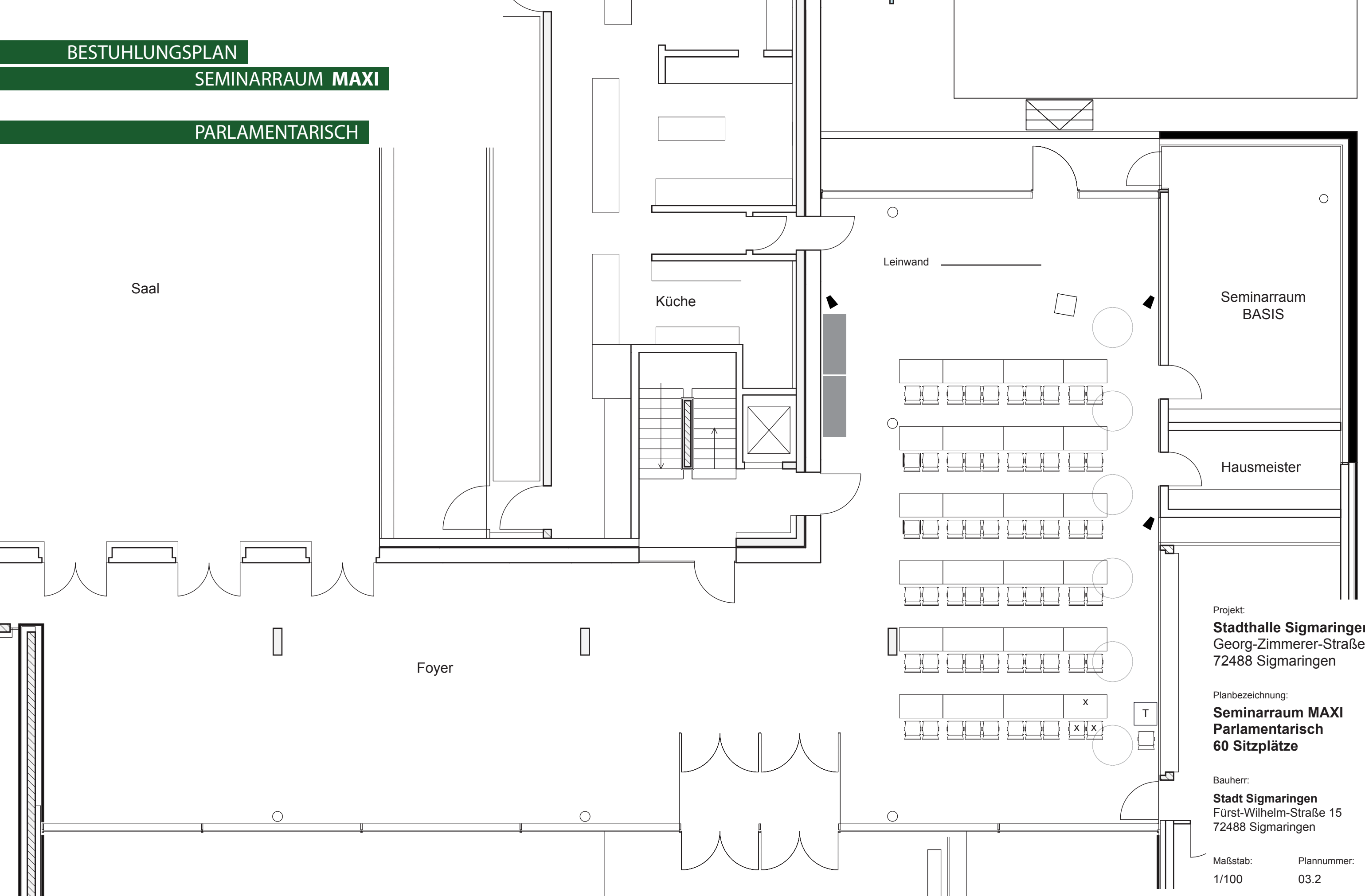

Projekt:  
**Stadthalle Sigmaringen**  
Georg-Zimmerer-Straße 2  
72488 Sigmaringen

Planbezeichnung:  
**Seminarraum MAXI**  
**Parlamentarisch**  
**60 Sitzplätze**

Bauherr:  
**Stadt Sigmaringen**  
Fürst-Wilhelm-Straße 15  
72488 Sigmaringen

Maßstab: 1/100  
Plannummer: 03.2

Erstellungsdatum:  
28.03.2015

erstellt von:  **bildundtonstudio**  
Medien- und Veranstaltungstechnik

M 1:100

max. 60 Personen (ohne Technik), max. 58 Personen (mit Technik)

BESTUHLUNGSPLAN

SEMINARRAUM MAXI

RUNDE TISCHE

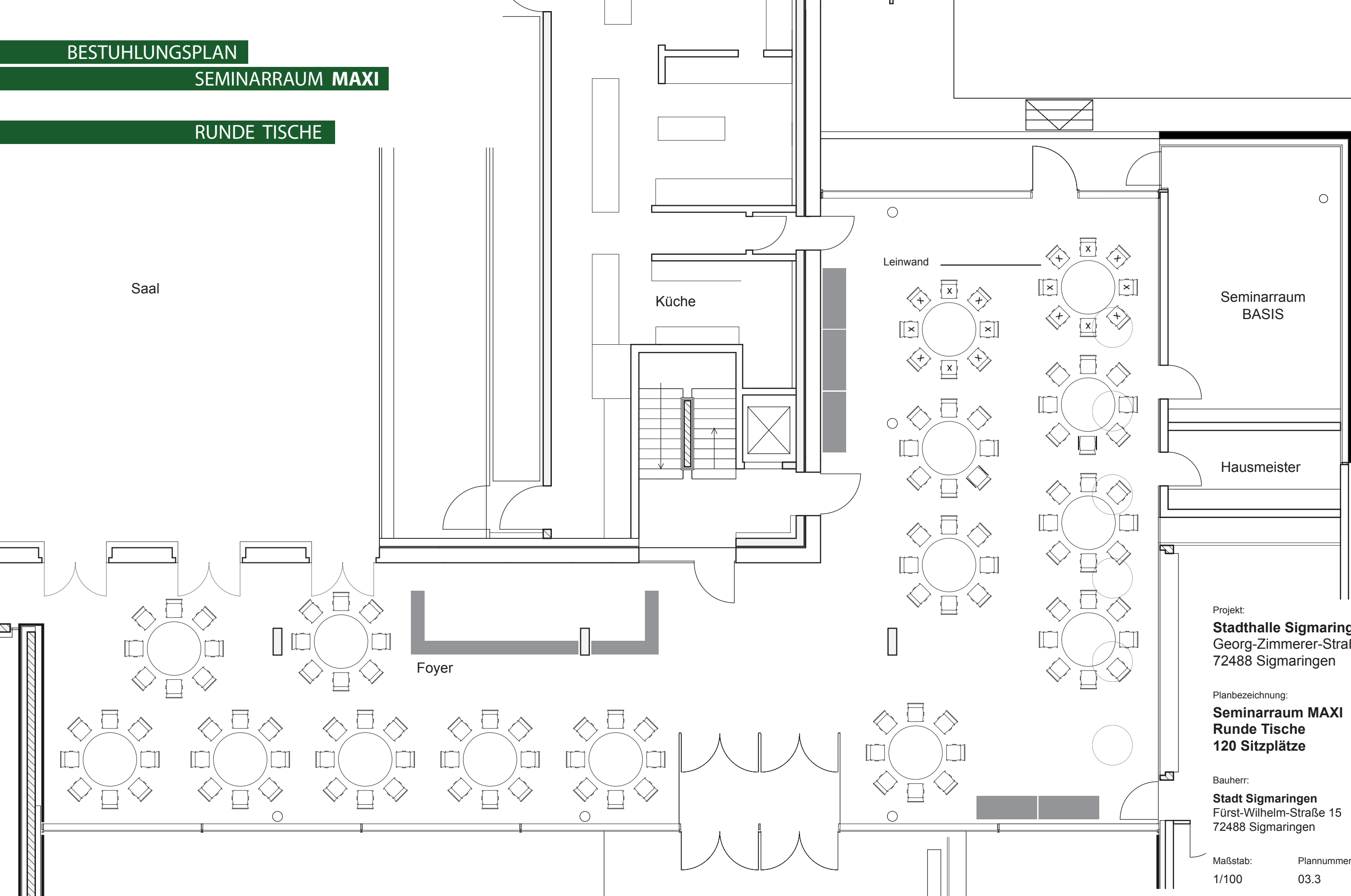

Saal

Küche

Leinwand

Seminarraum  
BASIS

Hausmeister

Foyer

Projekt:  
**Stadthalle Sigmaringen**  
Georg-Zimmerer-Straße 2  
72488 Sigmaringen

Planbezeichnung:  
**Seminarraum MAXI**  
**Runde Tische**  
**120 Sitzplätze**

Bauherr:  
**Stadt Sigmaringen**  
Fürst-Wilhelm-Straße 15  
72488 Sigmaringen

Maßstab: 1/100  
Plannummer: 03.3

Erstellungsdatum:  
28.03.2015

erstellt von: **bildundtonstudio**  
Medien- und Veranstaltungstechnik

M 1:100

max. 120 Personen, max. 104 Personen (bei Nutzung von Beamer und Leinwand)

BESTUHLUNGSPLAN

SEMINARRAUM MAXI

U-FORM

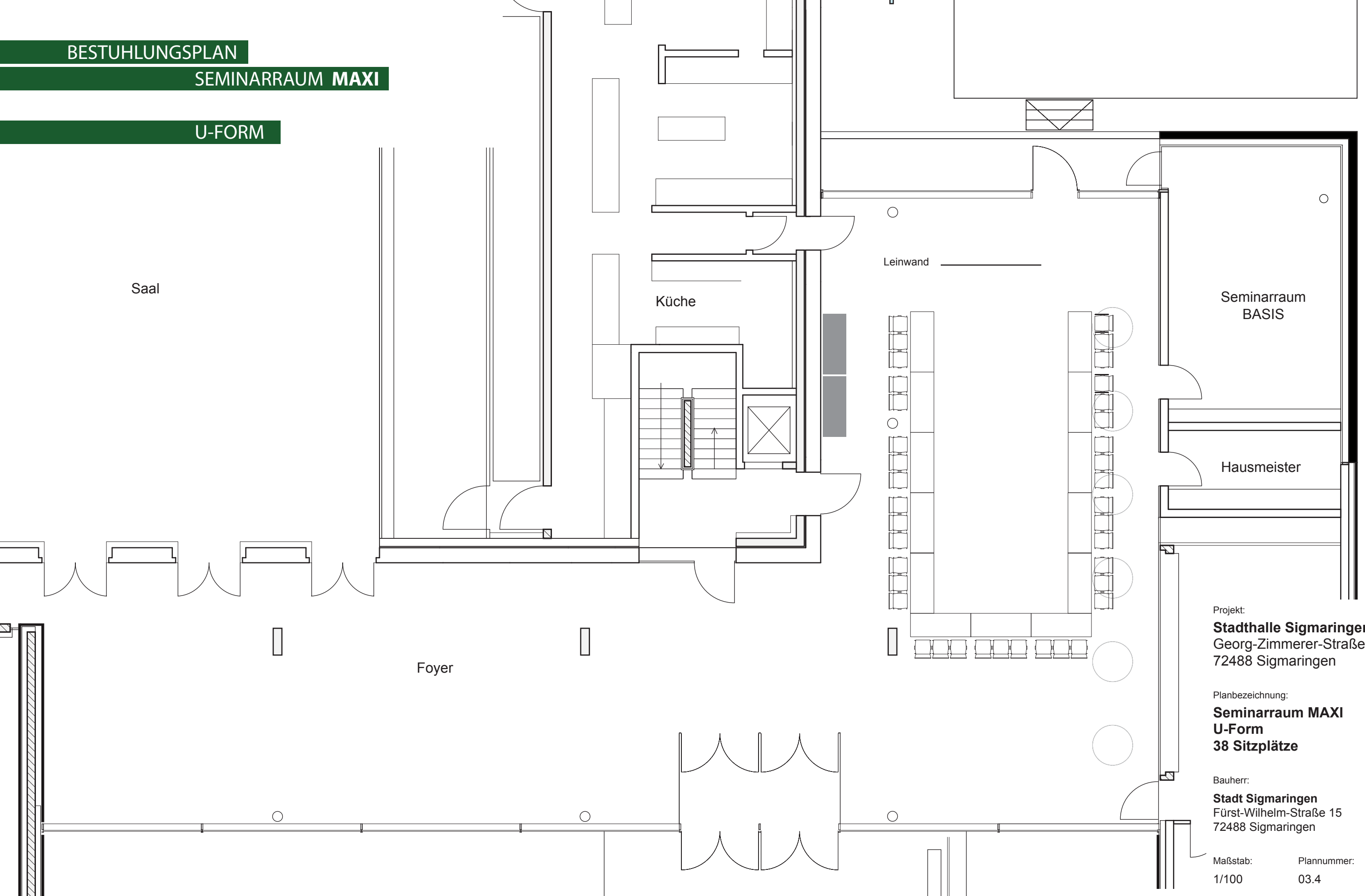

Projekt:  
**Stadthalle Sigmaringen**  
Georg-Zimmerer-Straße 2  
72488 Sigmaringen

Planbezeichnung:  
**Seminarraum MAXI**  
**U-Form**  
**38 Sitzplätze**

Bauherr:  
**Stadt Sigmaringen**  
Fürst-Wilhelm-Straße 15  
72488 Sigmaringen

Maßstab: 1/100  
Plannummer: 03.4

Erstellungsdatum:  
28.03.2015

erstellt von:  **bildundtonstudio**  
Medien- und Veranstaltungstechnik

M 1: 100

max. 38 Personen (bei Nutzung von Beamer und Leinwand)

**BESTUHLUNGSPLAN**

**SEMINARRAUM MAXI**

**TISCHREIHEN**

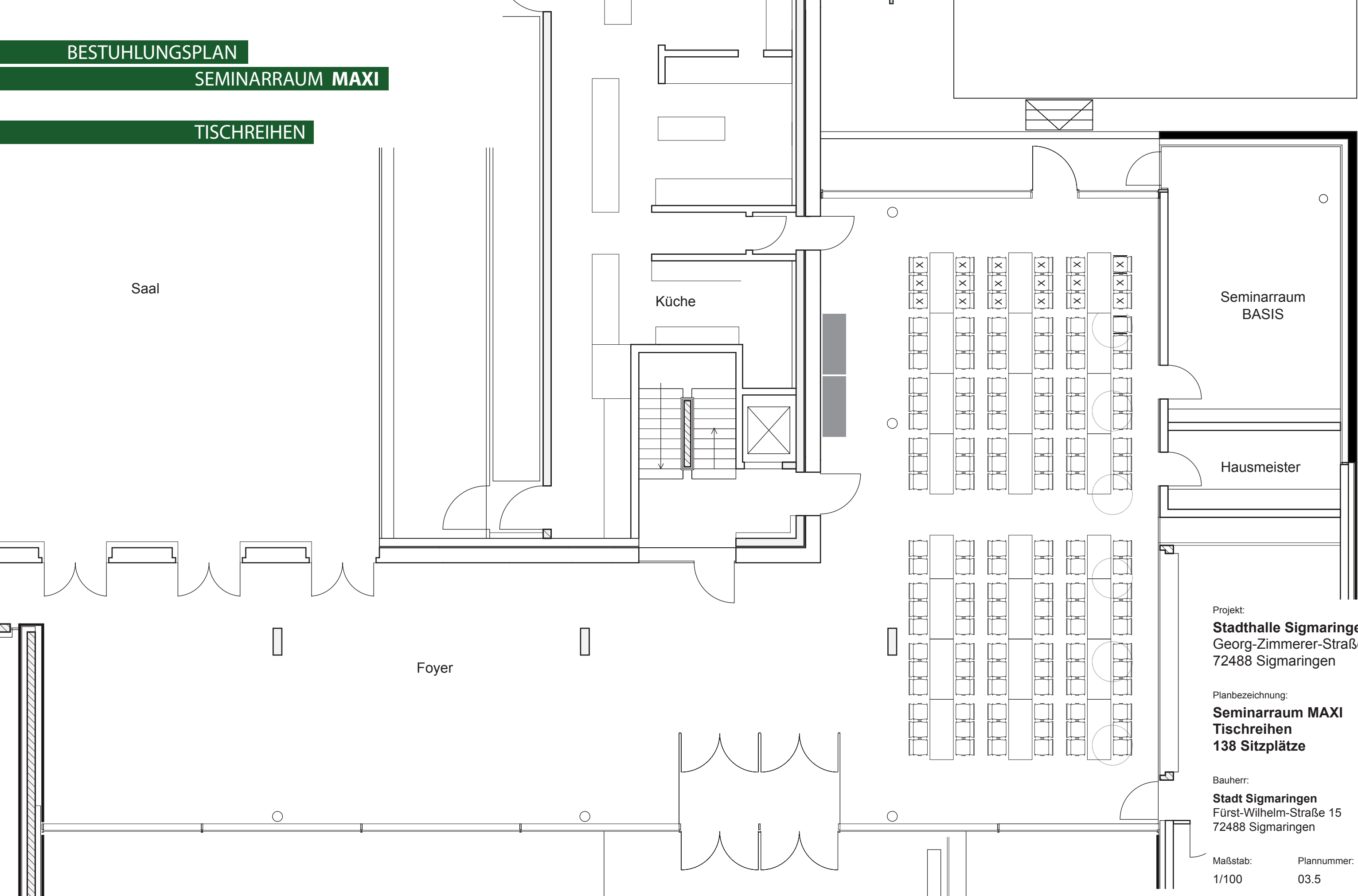

Projekt:  
**Stadthalle Sigmaringen**  
Georg-Zimmerer-Straße 2  
72488 Sigmaringen

Planbezeichnung:  
**Seminarraum MAXI**  
**Tischreihen**  
**138 Sitzplätze**

Bauherr:  
**Stadt Sigmaringen**  
Fürst-Wilhelm-Straße 15  
72488 Sigmaringen

Maßstab: 1/100  
Plannummer: 03.5

Erstellungsdatum:  
28.03.2015

erstellt von:  **bildundtonstudio**  
Medien- und Veranstaltungstechnik

**M 1: 100**

**max. 138 Personen, max. 120 Personen (bei Nutzung von Beamer und Leinwand)**



**BESTUHLUNGSPLAN**

**SEMINARRAUM MAXI**

**STEHEMPfang**

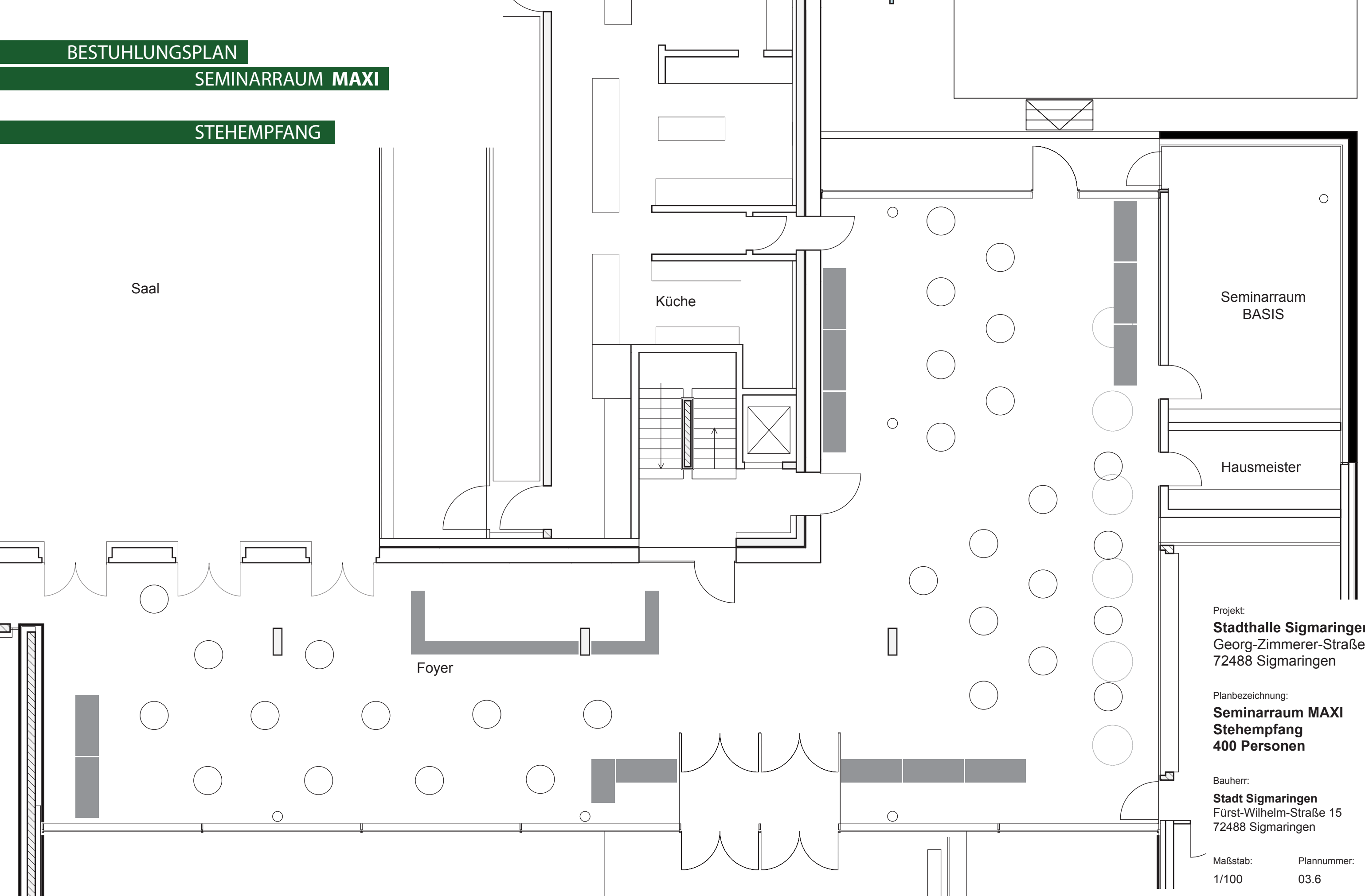

Projekt:  
**Stadthalle Sigmaringen**  
Georg-Zimmerer-Straße 2  
72488 Sigmaringen

Planbezeichnung:  
**Seminarraum MAXI**  
**Stehempfang**  
**400 Personen**

Bauherr:  
**Stadt Sigmaringen**  
Fürst-Wilhelm-Straße 15  
72488 Sigmaringen

Maßstab: 1/100  
Plannummer: 03.6

Erstellungsdatum:  
28.03.2015

erstellt von:  **bildundtonstudio**  
Medien- und Veranstaltungstechnik

**M 1: 100**

**max. 30 Stehtische, ca. 400 Personen (ohne Technik und Dekoration)**

BESTUHLUNGSPLAN

GRUPPENARBEITSRAUM BACKSTAGE

REIHENBESTUHLUNG

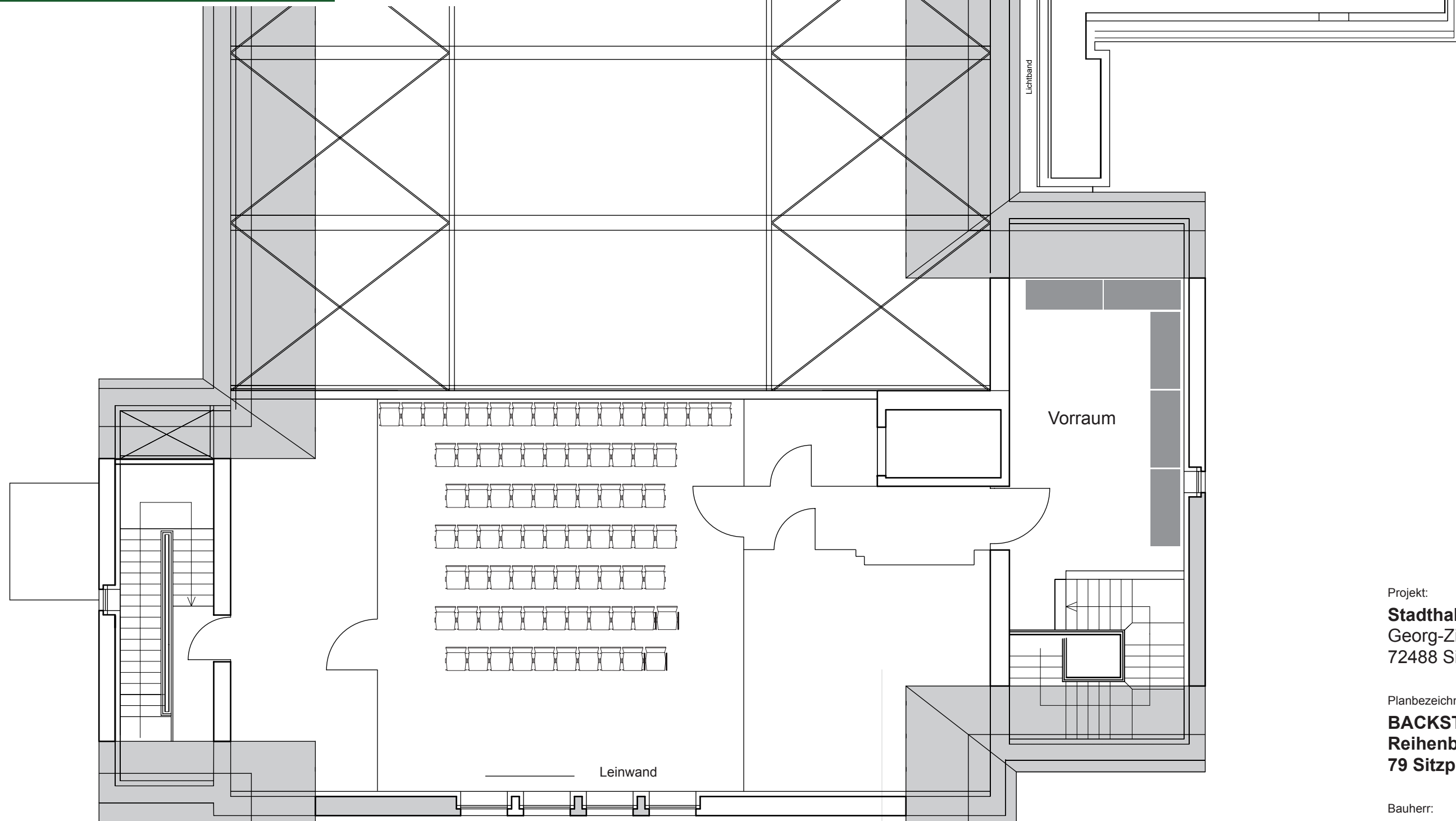

Projekt:  
**Stadthalle Sigmaringen**  
Georg-Zimmerer-Straße 2  
72488 Sigmaringen

Planbezeichnung:  
**BACKSTAGE**  
**Reihenbestuhlung**  
**79 Sitzplätze, versetzt**

Bauherr:  
**Stadt Sigmaringen**  
Fürst-Wilhelm-Straße 15  
72488 Sigmaringen

Maßstab: 1/100  
Plannummer: 04.1

Erstellungsdatum:  
28.03.2015

erstellt von:   
**bildundtonstudio**  
Medien- und Veranstaltungstechnik

M 1: 100

max. 79 Personen (Catering im Vorraum)

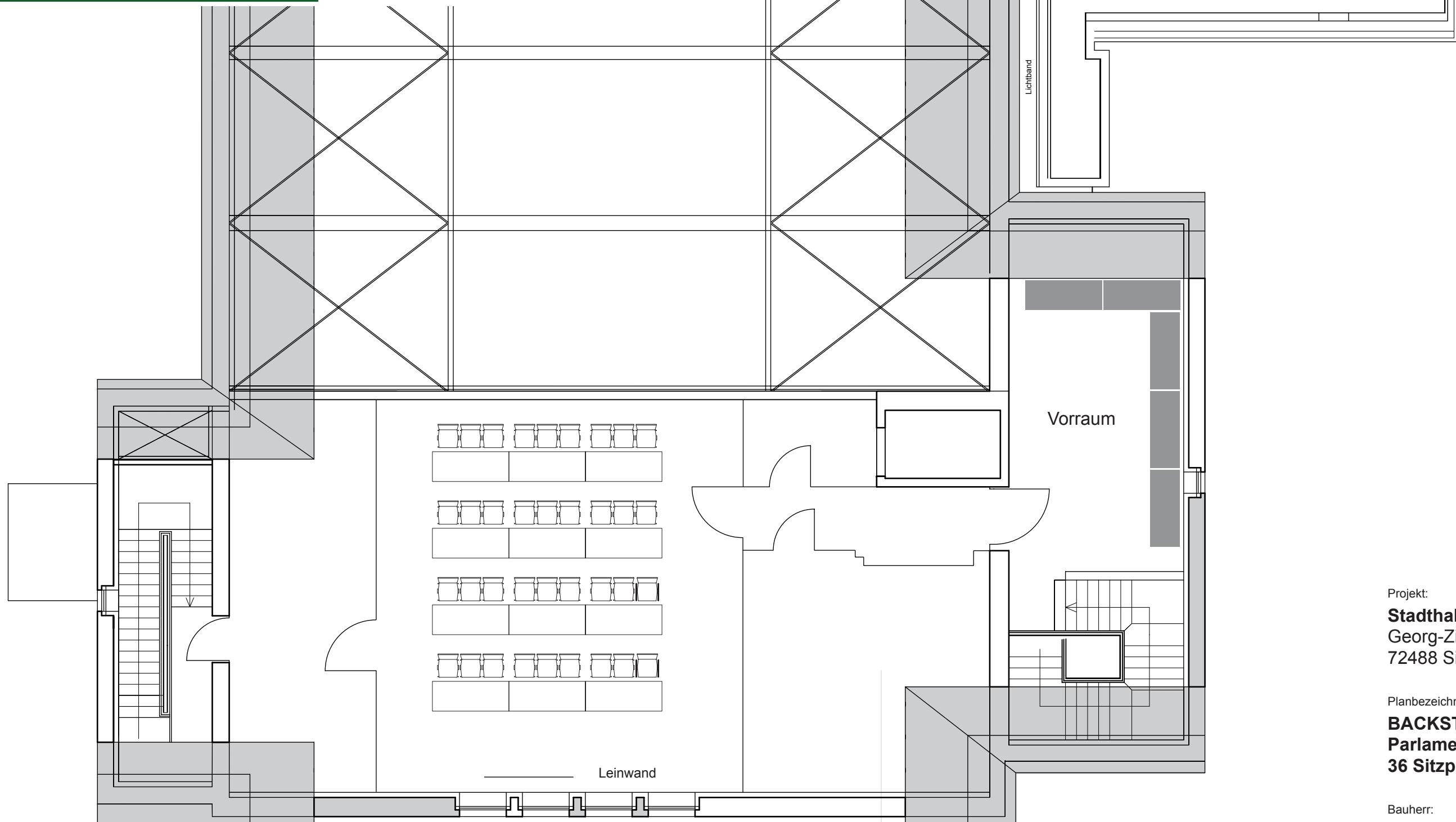

Projekt:  
**Stadthalle Sigmaringen**  
Georg-Zimmerer-Straße 2  
72488 Sigmaringen

Planbezeichnung:  
**BACKSTAGE**  
**Parlamentarisch**  
**36 Sitzplätze**

Bauherr:  
**Stadt Sigmaringen**  
Fürst-Wilhelm-Straße 15  
72488 Sigmaringen

Maßstab: 1/100  
Plannummer: 04.2

Erstellungsdatum:  
28.03.2015

erstellt von: **bildundtonstudio**  
Medien- und Veranstaltungstechnik

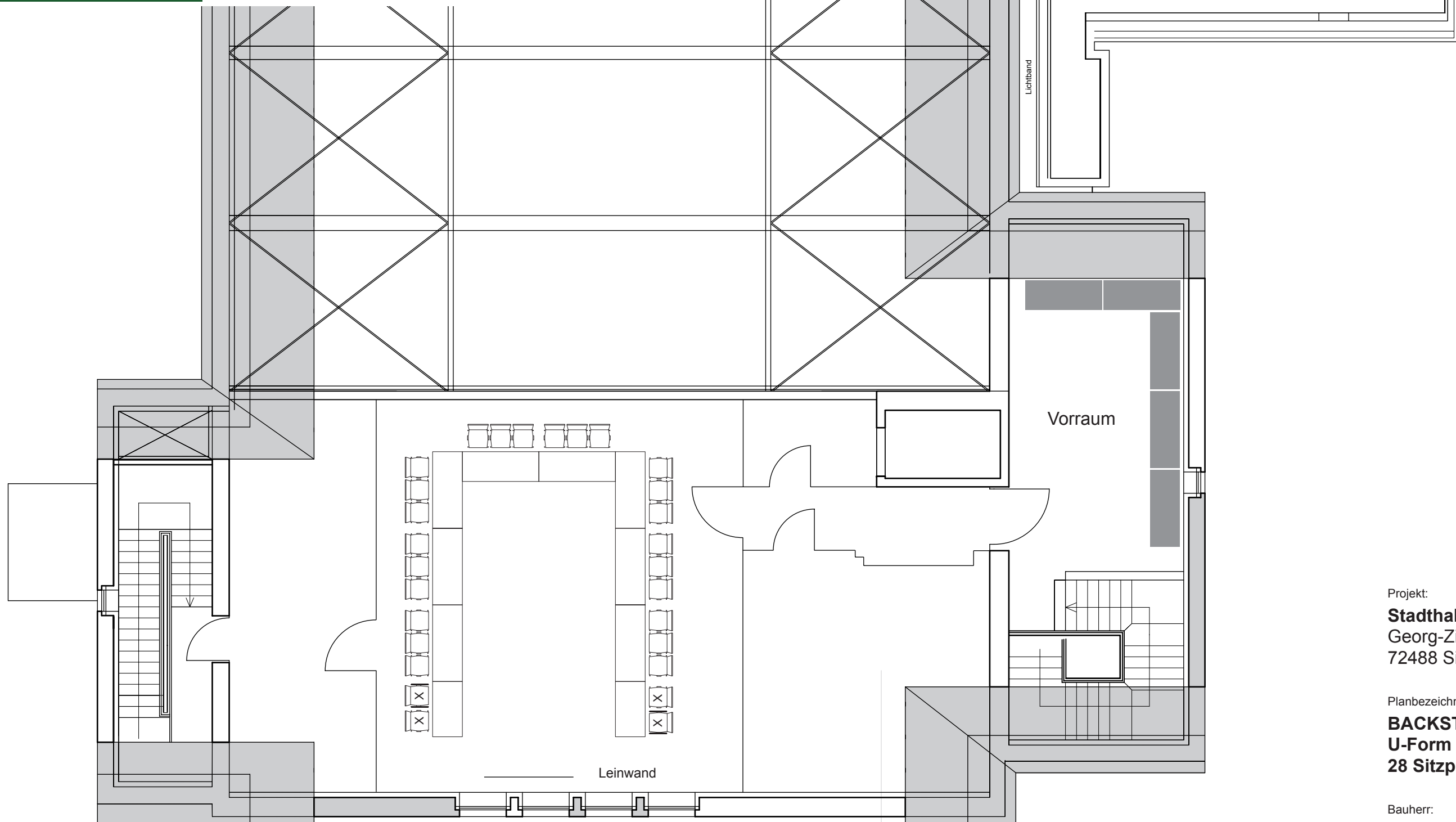

Projekt:  
**Stadthalle Sigmaringen**  
Georg-Zimmerer-Straße 2  
72488 Sigmaringen

Planbezeichnung:  
**BACKSTAGE**  
**U-Form**  
**28 Sitzplätze**

Bauherr:  
**Stadt Sigmaringen**  
Fürst-Wilhelm-Straße 15  
72488 Sigmaringen

Maßstab: 1/100  
Plannummer: 04.3

Erstellungsdatum:  
28.03.2015

erstellt von: **bildundtonstudio**  
Medien- und Veranstaltungstechnik

BESTUHLUNGSPLAN

GRUPPENARBEITSRAUM BACKSTAGE

TISCHREIHEN

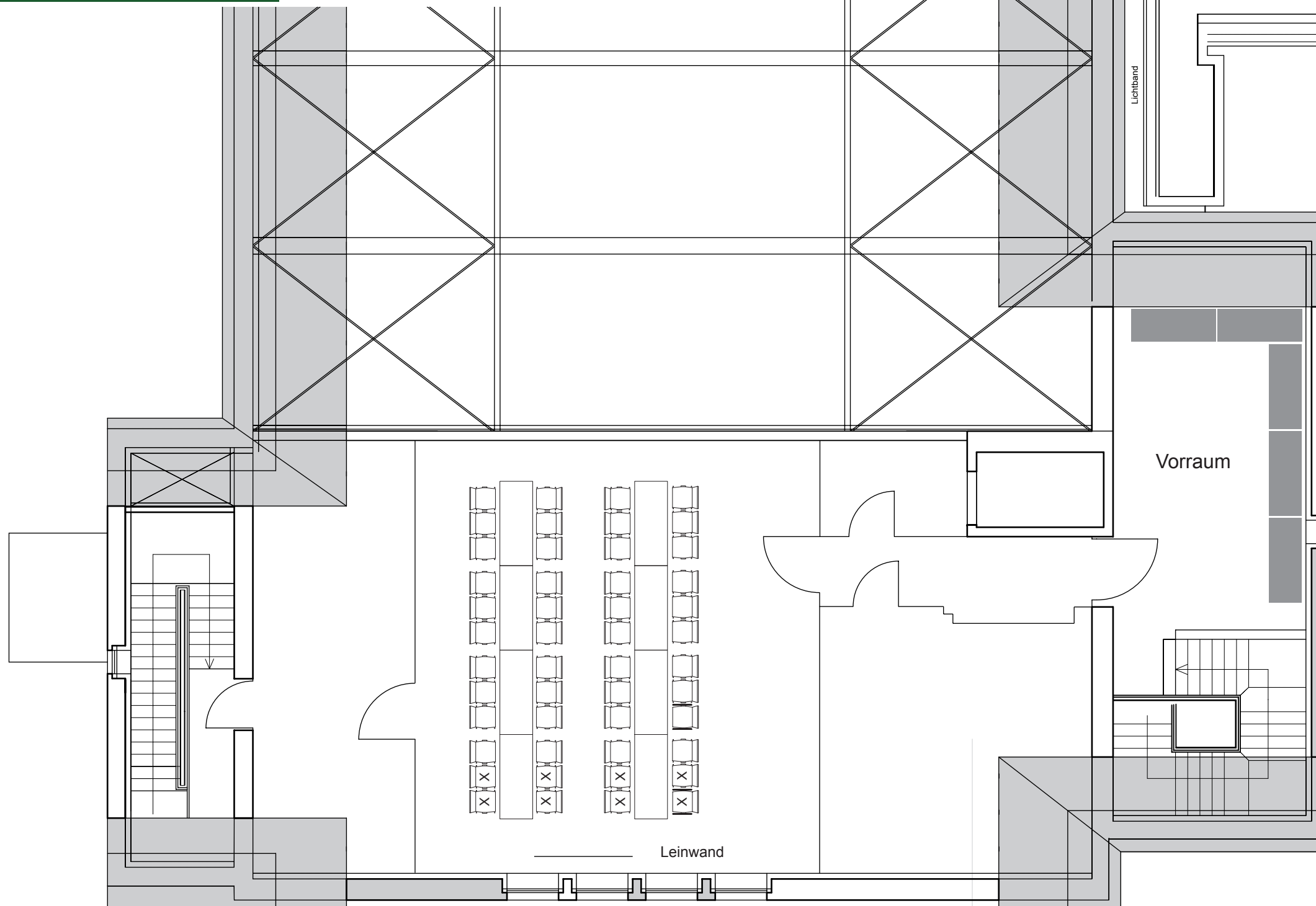

Projekt:  
**Stadthalle Sigmaringen**  
Georg-Zimmerer-Straße 2  
72488 Sigmaringen

Planbezeichnung:  
**BACKSTAGE**  
**Tischreihen**  
**48 Sitzplätze**

Bauherr:  
**Stadt Sigmaringen**  
Fürst-Wilhelm-Straße 15  
72488 Sigmaringen

Maßstab: 1/100  
Plannummer: 04.4

Erstellungsdatum:  
28.03.2015

erstellt von:  **bildundtonstudio**  
Medien- und Veranstaltungstechnik

M 1: 100

max. 48 Personen, max. 40 Personen (bei Nutzung von Beamer und Leinwand, Catering im Vorraum)

BESTUHLUNGSPLAN

GRUPPENARBEITSRAUM BACKSTAGE

STEHEMPfang

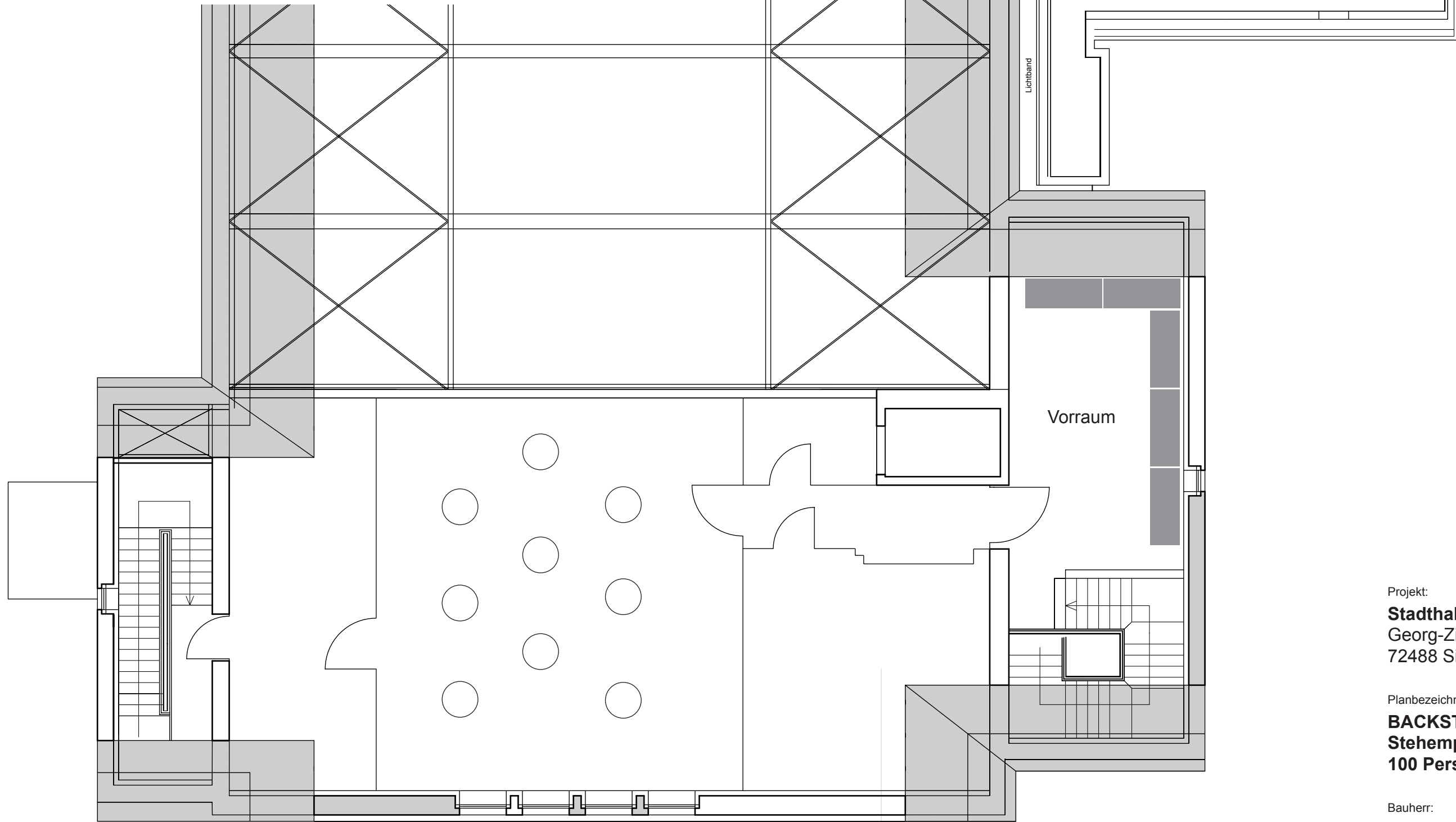

Projekt:  
**Stadthalle Sigmaringen**  
Georg-Zimmerer-Straße 2  
72488 Sigmaringen

Planbezeichnung:  
**BACKSTAGE**  
**Stehempfang**  
**100 Personen**

Bauherr:  
**Stadt Sigmaringen**  
Fürst-Wilhelm-Straße 15  
72488 Sigmaringen

Maßstab: 1/100  
Plannummer: 04.5

Erstellungsdatum:  
28.03.2015

erstellt von:   
**bildundtonstudio**  
Medien- und Veranstaltungstechnik

M 1:100

max. 100 Personen (Catering im Vorraum)



# BESTUHLUNGSPLAN

## GROSSER SAAL

### REIHENBESTUHLUNG, ebenerdig mit Vorhang

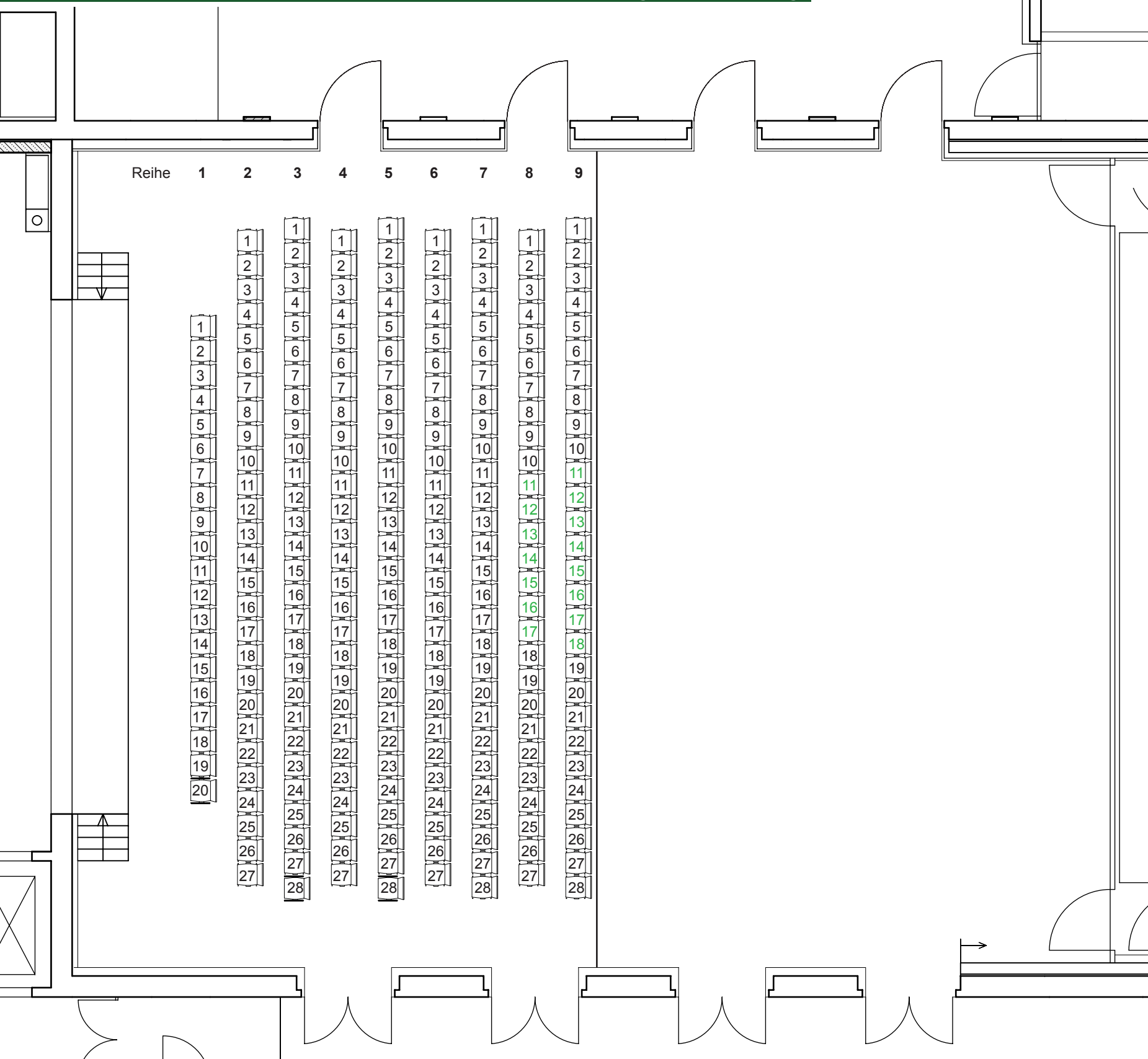

M 1:100

Saal: max. 240 Personen (ohne Technik), max. 225 Personen (mit Technik) | Empore entfällt

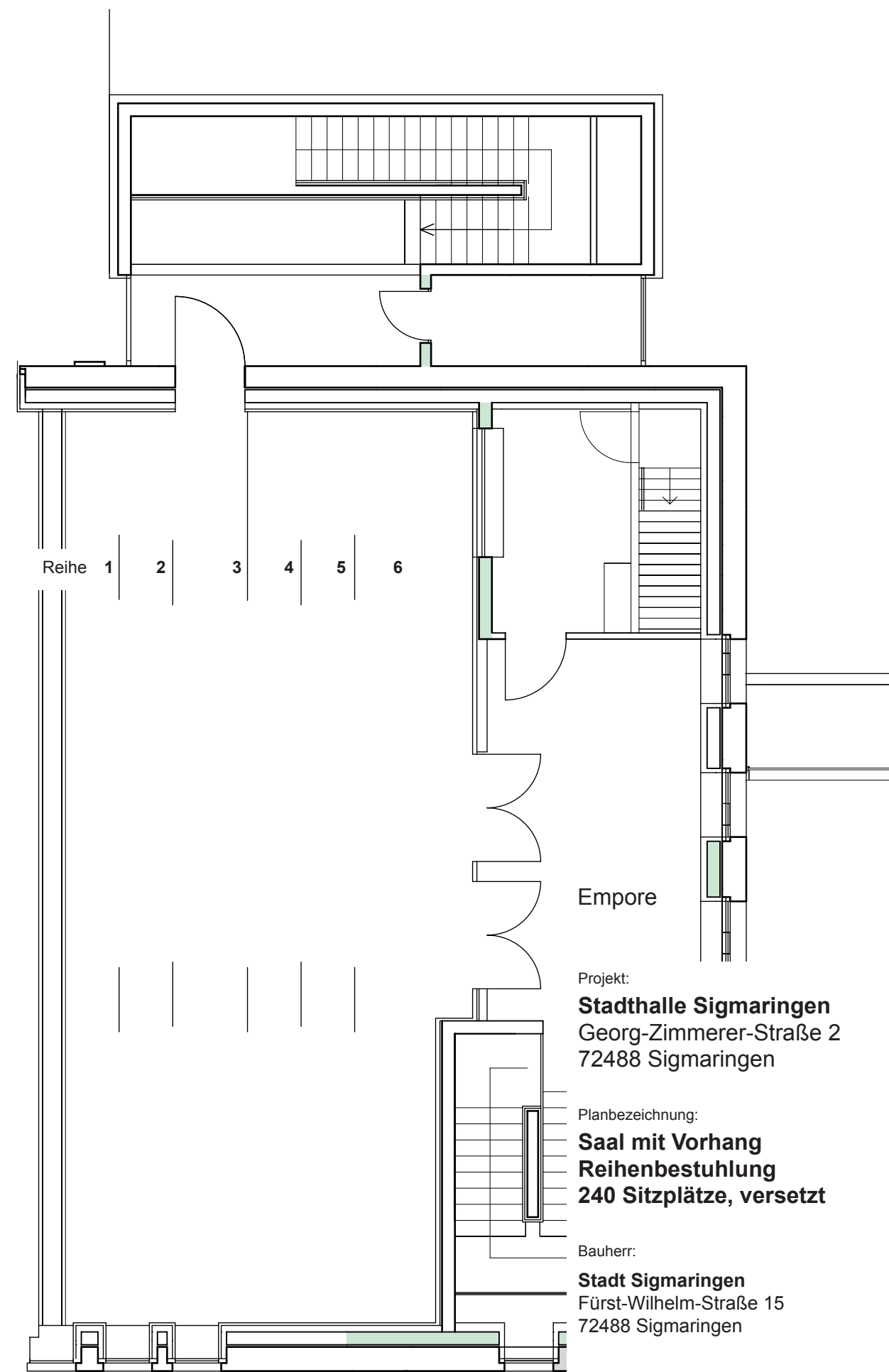

Projekt:  
**Stadthalle Sigmaringen**  
Georg-Zimmerer-Straße 2  
72488 Sigmaringen

Planbezeichnung:  
**Saal mit Vorhang**  
**Reihenbestuhlung**  
**240 Sitzplätze, versetzt**

Bauherr:  
**Stadt Sigmaringen**  
Fürst-Wilhelm-Straße 15  
72488 Sigmaringen

Maßstab: 1/100  
Plannummer: 05.1.2

Erstellungsdatum:  
28.03.2015

erstellt von: **bildundtonstudio**  
Medien- und Veranstaltungstechnik

Foyer





# BESTUHLUNGSPLAN

## GROSSER SAAL

### REIHENBESTUHLUNG, aufsteigend

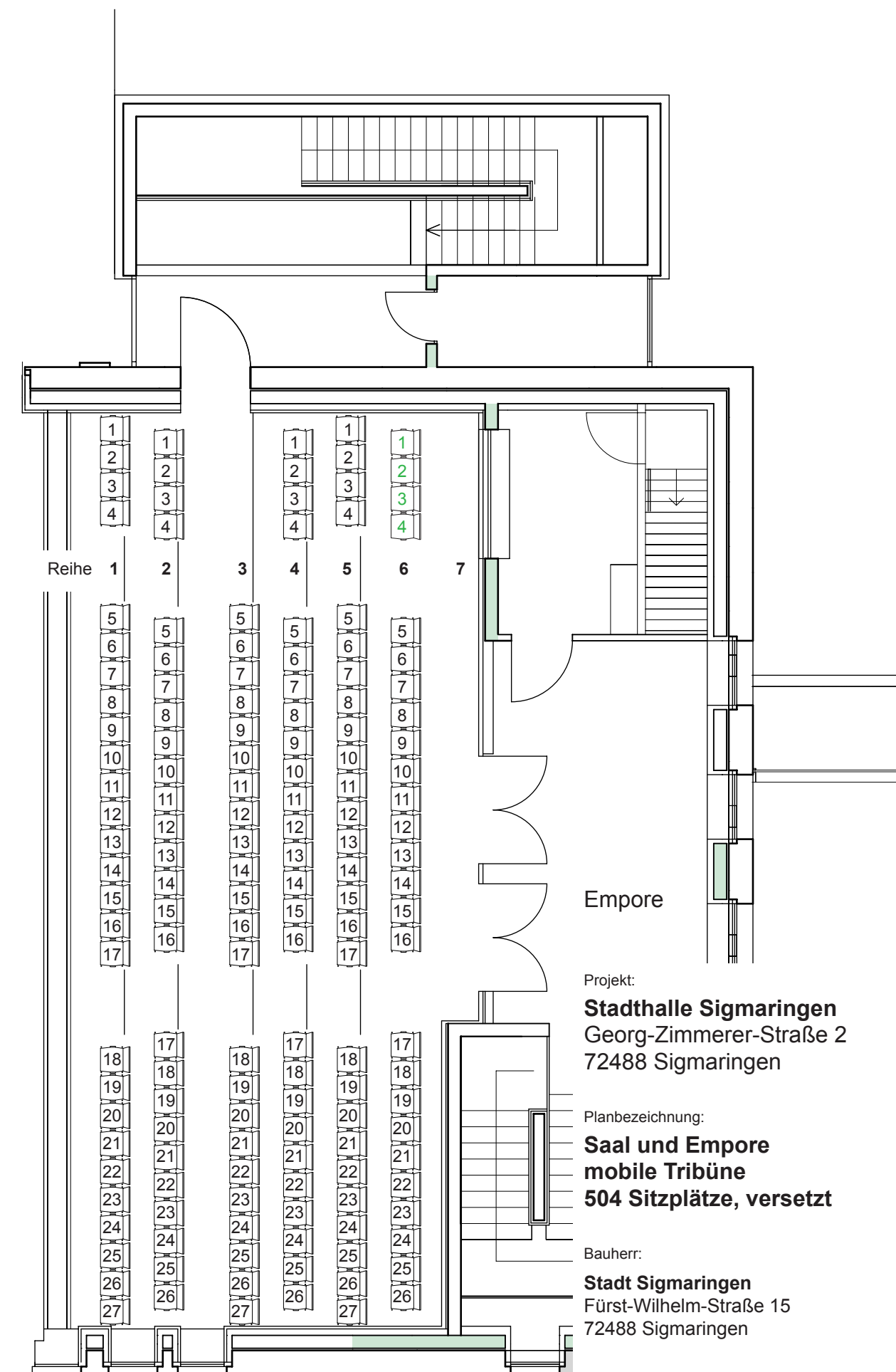
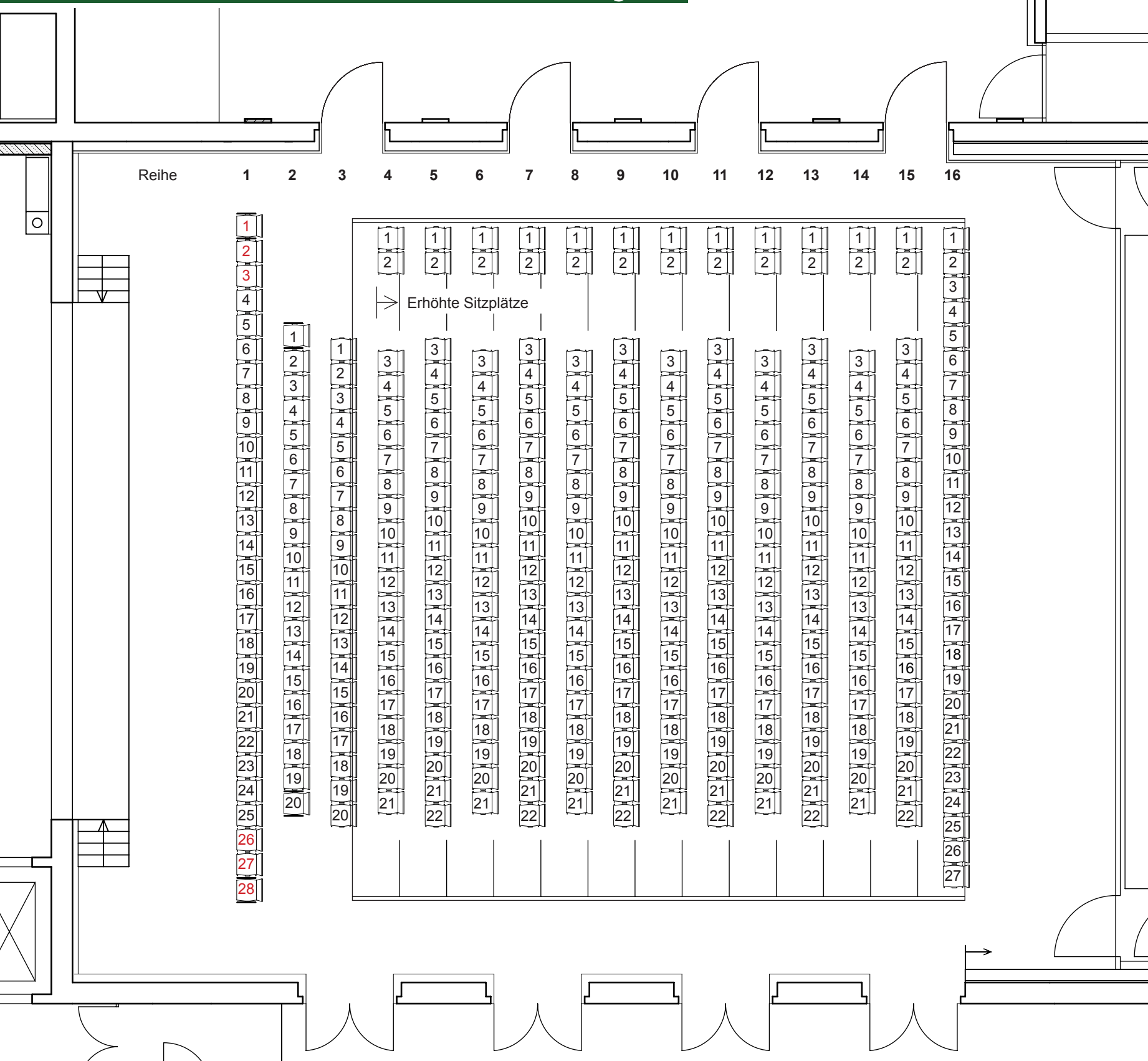

Projekt:  
**Stadthalle Sigmaringen**  
Georg-Zimmerer-Straße 2  
72488 Sigmaringen

Planbezeichnung:  
**Saal und Empore**  
**mobile Tribüne**  
**504 Sitzplätze, versetzt**

Bauherr:  
**Stadt Sigmaringen**  
Fürst-Wilhelm-Straße 15  
72488 Sigmaringen

Maßstab: 1/100  
Plannummer: 05.2.1

Erstellungsdatum:  
28.03.2015

erstellt von:  **bildundtonstudio**  
Medien- und Veranstaltungstechnik

M 1:100

Saal und Empore: max. 504 Personen (Technik auf der Empore) | Saal: max. 353 Pers., Empore: max. 151 Pers.

# BESTUHLUNGSPLAN

## GROSSER SAAL

### REIHENBESTUHLUNG, aufsteigend

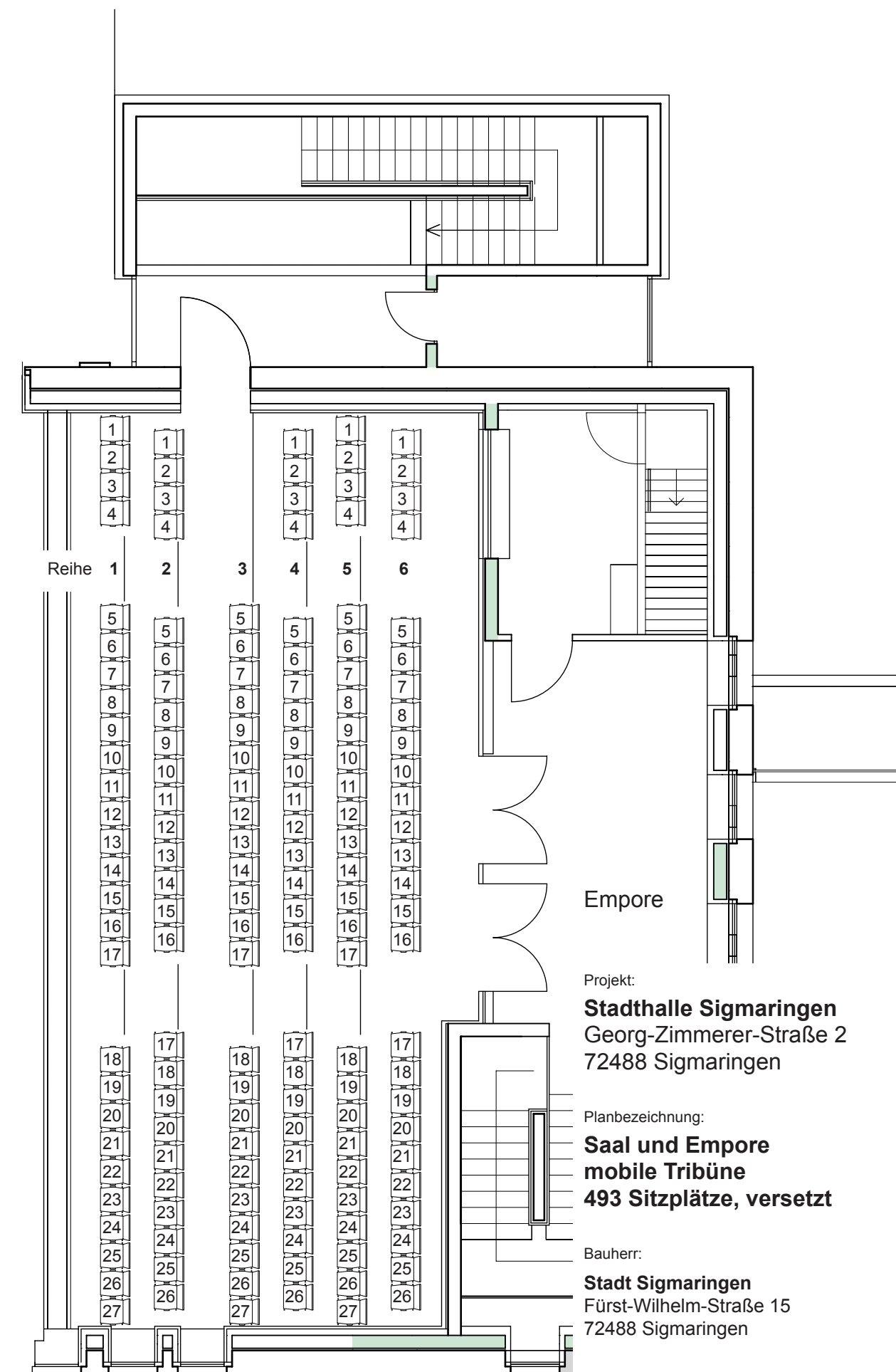
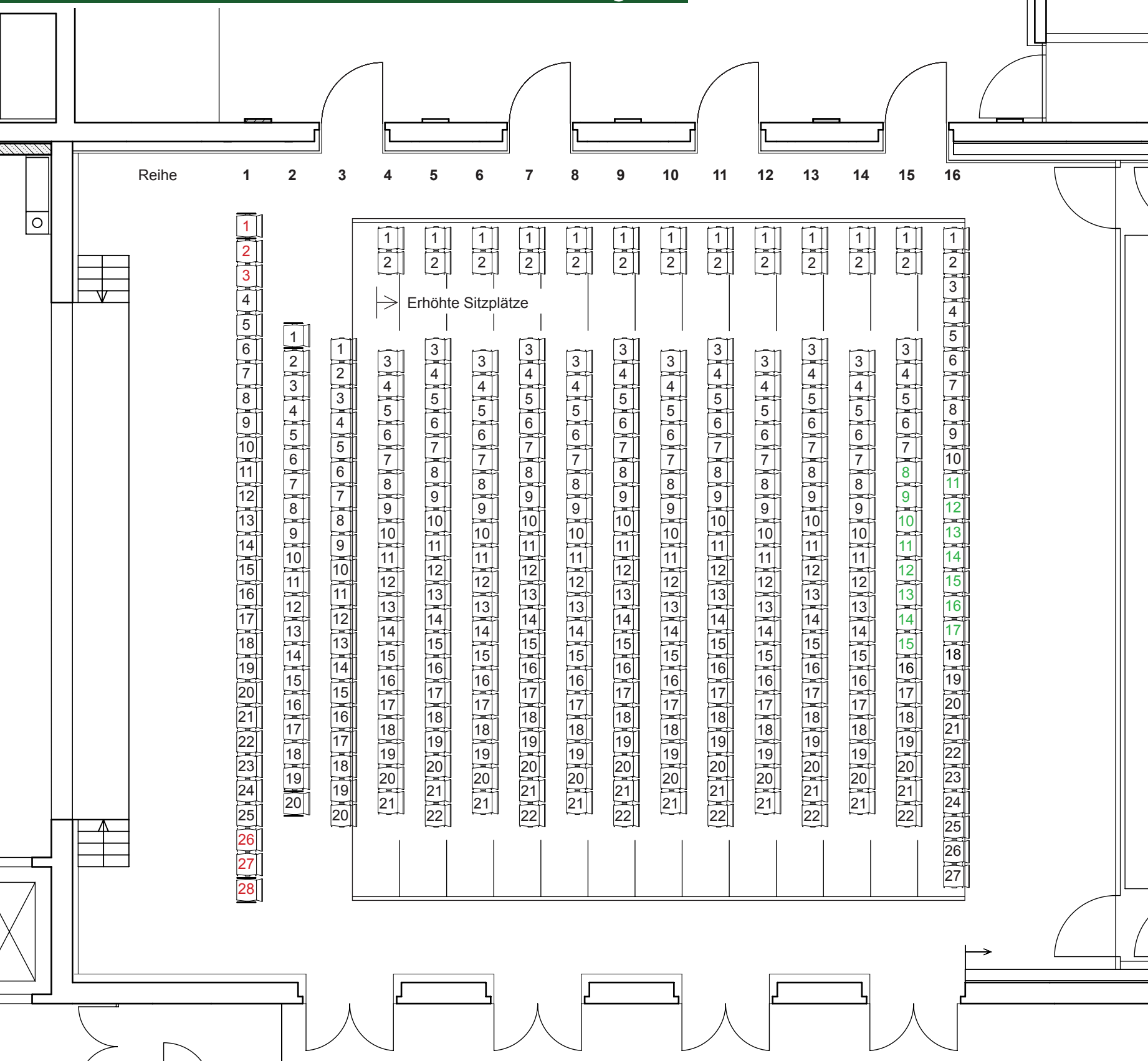

Projekt:  
**Stadthalle Sigmaringen**  
Georg-Zimmerer-Straße 2  
72488 Sigmaringen

Planbezeichnung:  
**Saal und Empore**  
**mobile Tribüne**  
**493 Sitzplätze, versetzt**

Bauherr:  
**Stadt Sigmaringen**  
Fürst-Wilhelm-Straße 15  
72488 Sigmaringen

Maßstab: 1/100  
Plannummer: 05.2.2

Erstellungsdatum:  
28.03.2015

erstellt von:  **bildundtonstudio**  
Medien- und Veranstaltungstechnik

M 1:100

Saal und Empore: max. 493 Personen (Technik auf anst. Rängen) | Saal: max. 338 Pers., Empore: max. 155 Pers.

# BESTUHLUNGSPLAN

## GROSSER SAAL

### REIHENBESTUHLUNG, aufsteigend mit Vorhang

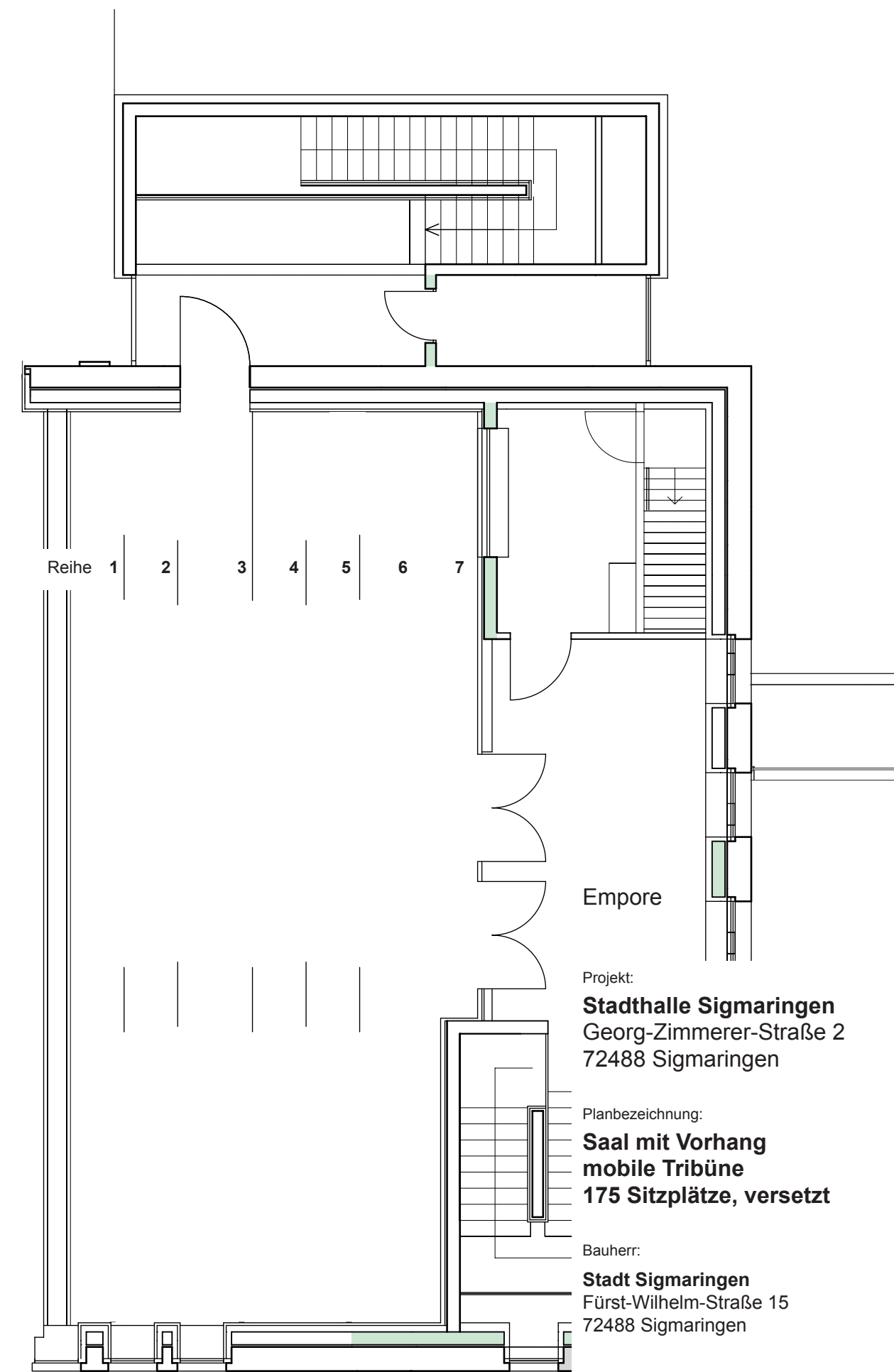
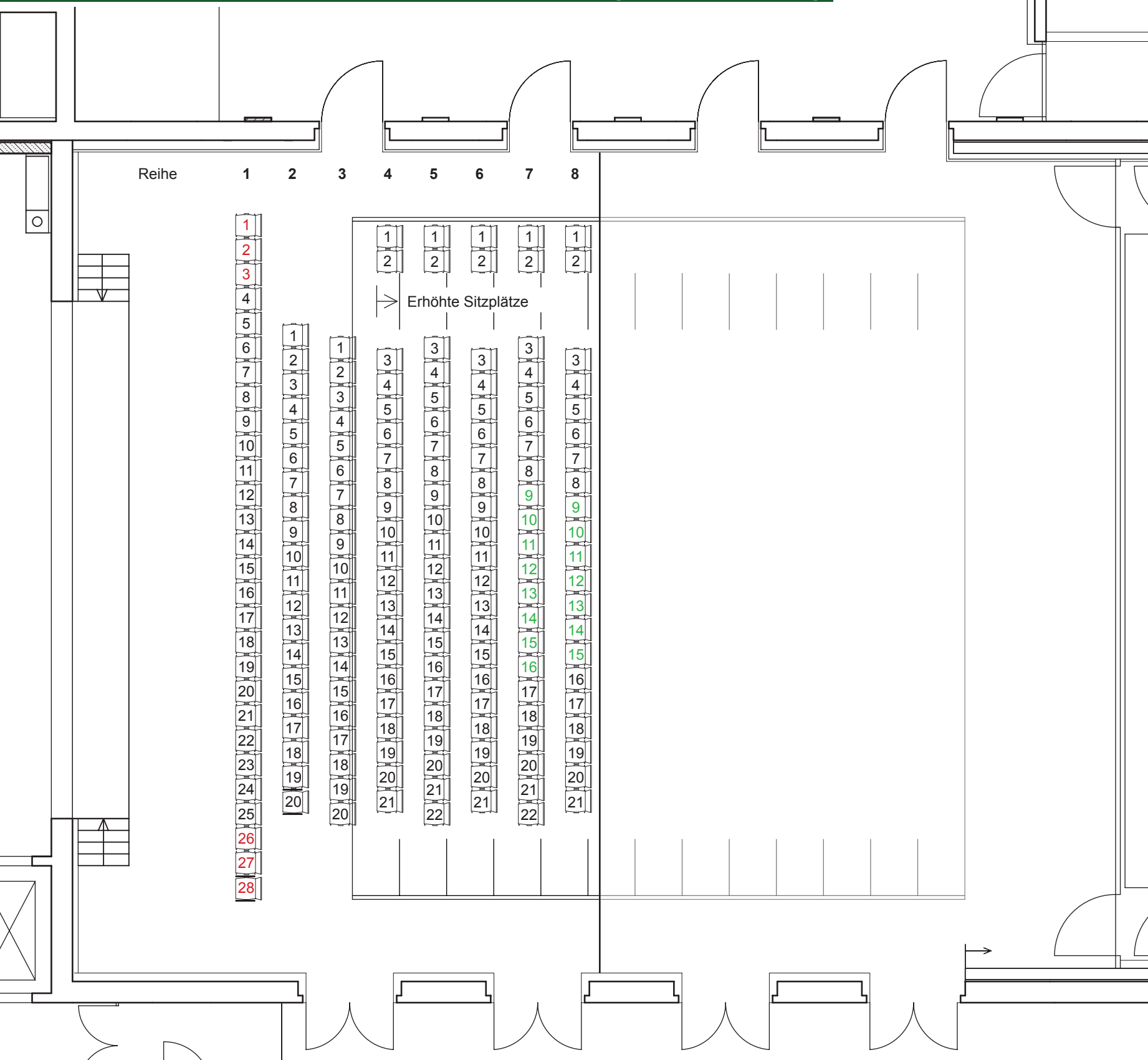

M 1:100

Saal: max. 175 Personen (ohne Technik), max. 160 Personen (mit Technik) | Empore entfällt

Foyer

Projekt:  
**Stadthalle Sigmaringen**  
Georg-Zimmerer-Straße 2  
72488 Sigmaringen

Planbezeichnung:  
**Saal mit Vorhang**  
**mobile Tribüne**  
**175 Sitzplätze, versetzt**

Bauherr:  
**Stadt Sigmaringen**  
Fürst-Wilhelm-Straße 15  
72488 Sigmaringen

Maßstab: 1/100  
Plannummer: 05.2.3

Erstellungsdatum:  
28.03.2015

erstellt von: **bildundtonstudio**  
Medien- und Veranstaltungstechnik



# BESTUHLUNGSPLAN

## GROSSER SAAL

### REIHENBESTUHLUNG, halb aufsteigend

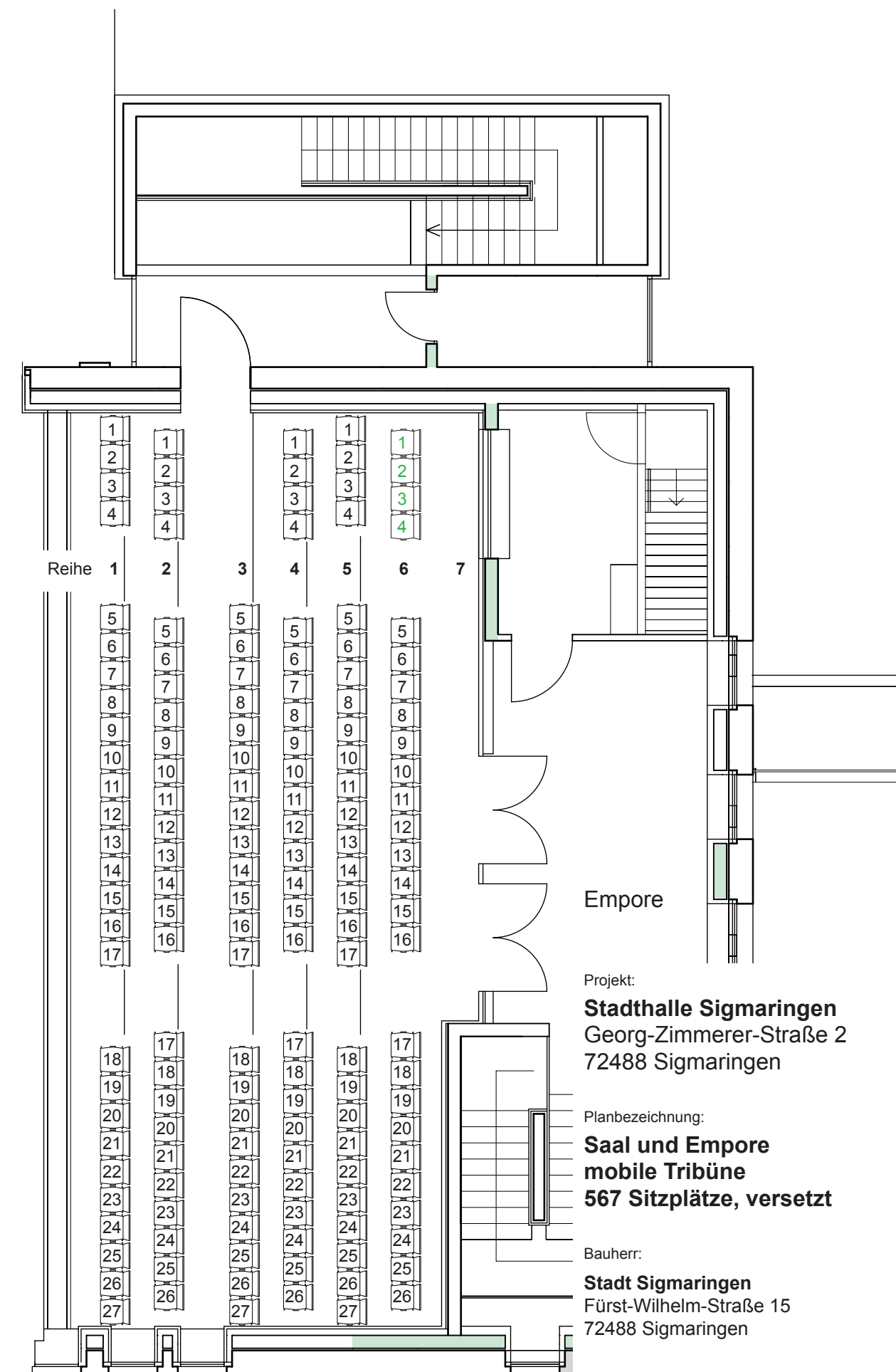
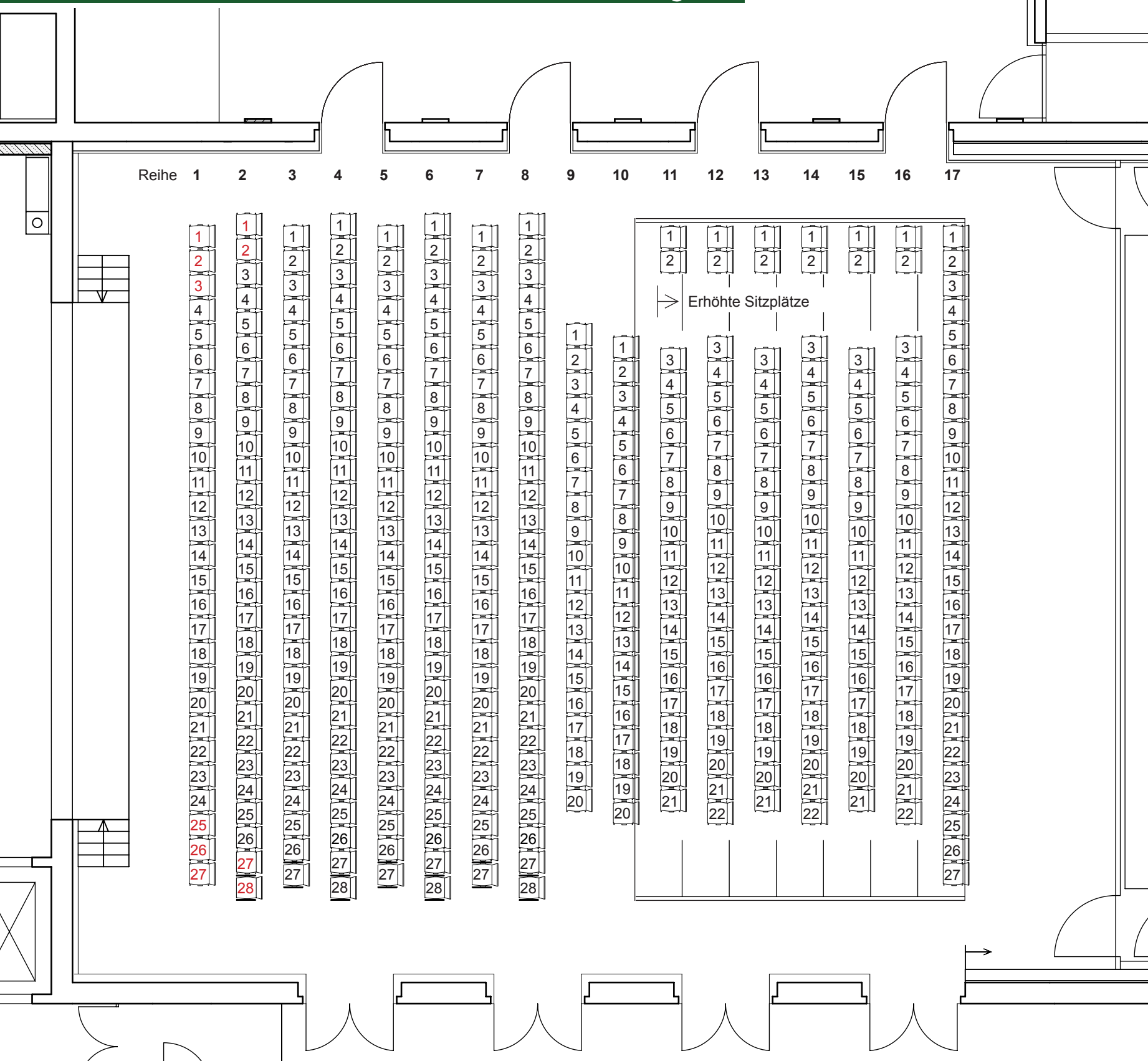

M 1:100

Saal und Empore: max. 567 Personen (Technik auf der Empore) | Saal: max. 416 Pers., Empore: max. 151 Pers.

Projekt:  
**Stadthalle Sigmaringen**  
Georg-Zimmerer-Straße 2  
72488 Sigmaringen

Planbezeichnung:  
**Saal und Empore**  
**mobile Tribüne**  
**567 Sitzplätze, versetzt**

Bauherr:  
**Stadt Sigmaringen**  
Fürst-Wilhelm-Straße 15  
72488 Sigmaringen

Maßstab: 1/100  
Plannummer: 05.3.1

Erstellungsdatum:  
28.03.2015

erstellt von: **bildundtonstudio**  
Medien- und Veranstaltungstechnik



# BESTUHLUNGSPLAN

## GROSSER SAAL

### REIHENBESTUHLUNG, halb aufsteigend

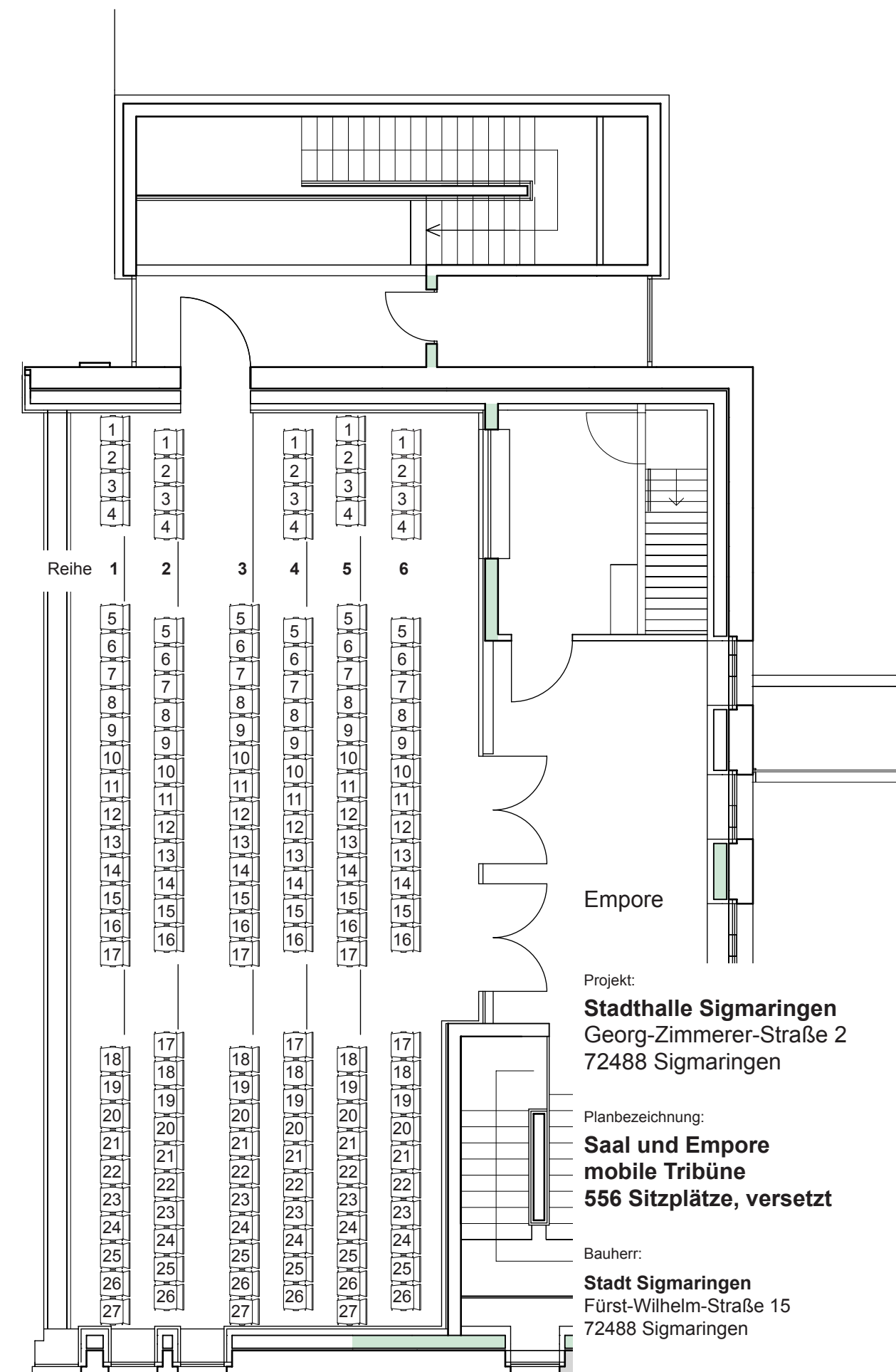
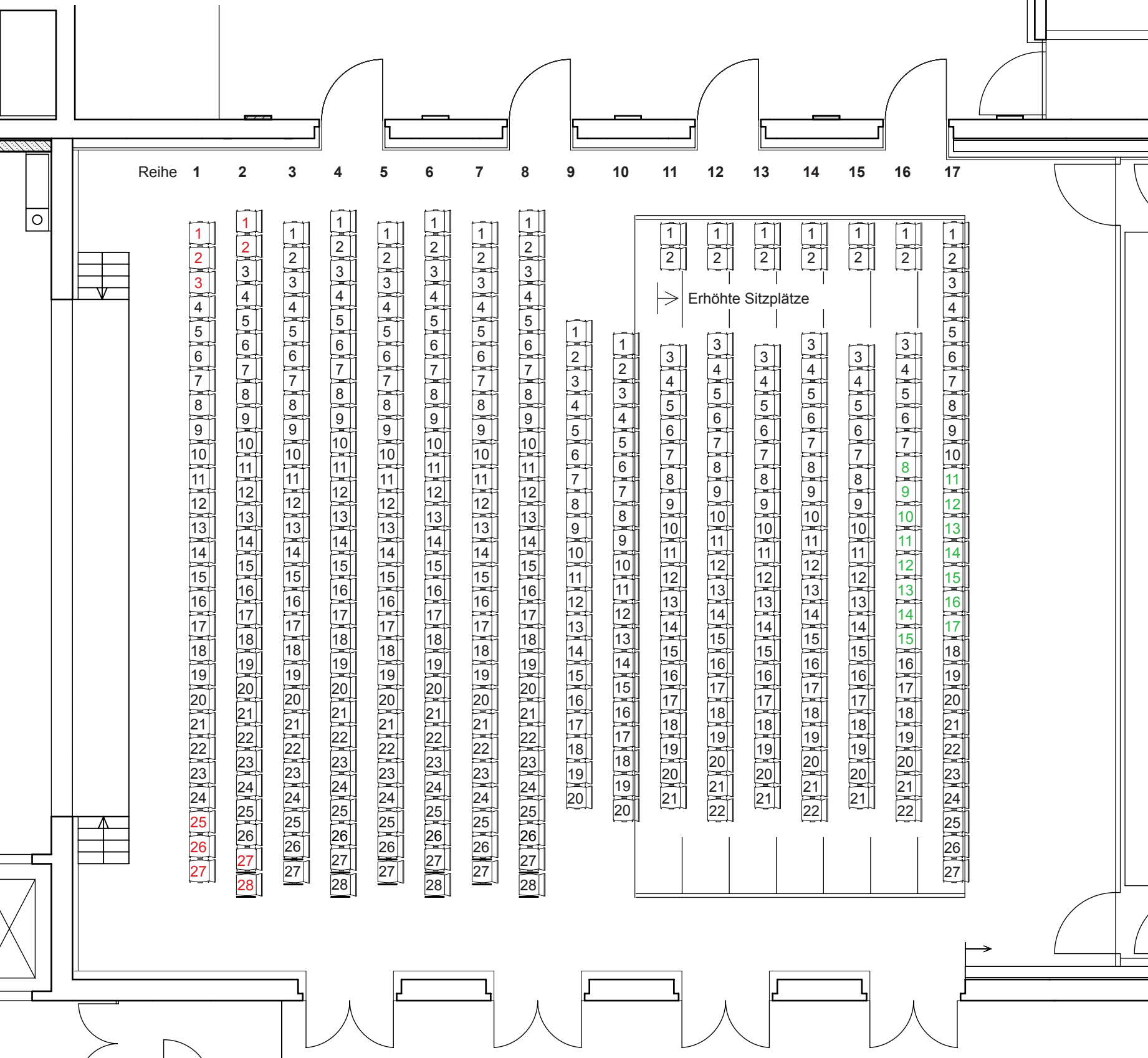

M 1:100

Saal und Empore: max. 556 Personen (Technik auf anst. Rängen) | Saal: max. 401 Pers., Empore: max. 155 Pers.

Projekt:  
**Stadthalle Sigmaringen**  
Georg-Zimmerer-Straße 2  
72488 Sigmaringen

Planbezeichnung:  
**Saal und Empore**  
**mobile Tribüne**  
**556 Sitzplätze, versetzt**

Bauherr:  
**Stadt Sigmaringen**  
Fürst-Wilhelm-Straße 15  
72488 Sigmaringen

Maßstab: 1/100  
Plannummer: 05.3.2

Erstellungsdatum:  
28.03.2015

erstellt von:  **bildundtonstudio**  
Medien- und Veranstaltungstechnik

**BESTUHLUNGSPLAN**

**GROSSER SAAL**

**PARLAMENTARISCH**

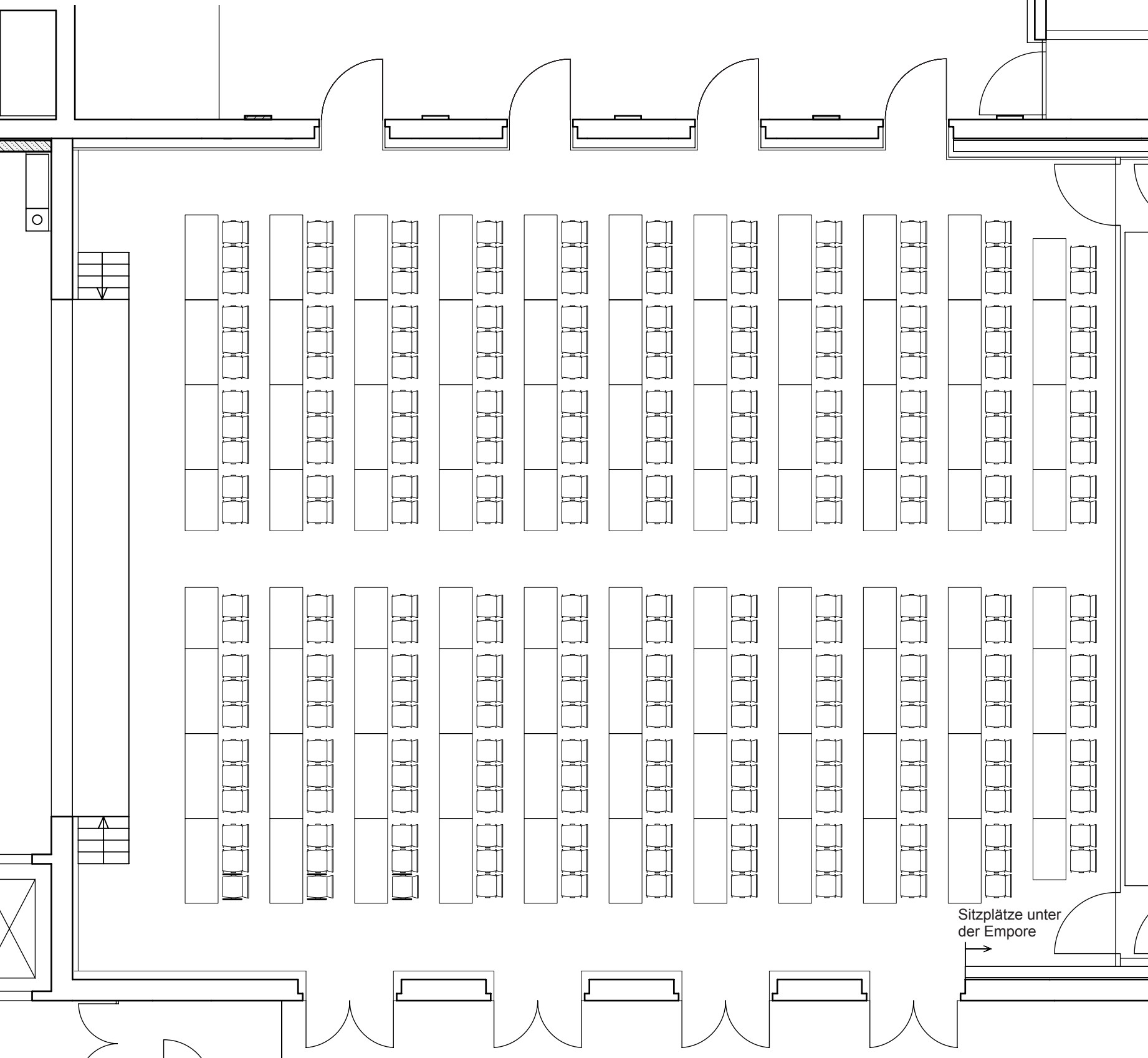

**M 1:100**

**Saal: max. 240 Personen (ohne Catering im Saal, Technik auf Empore)**

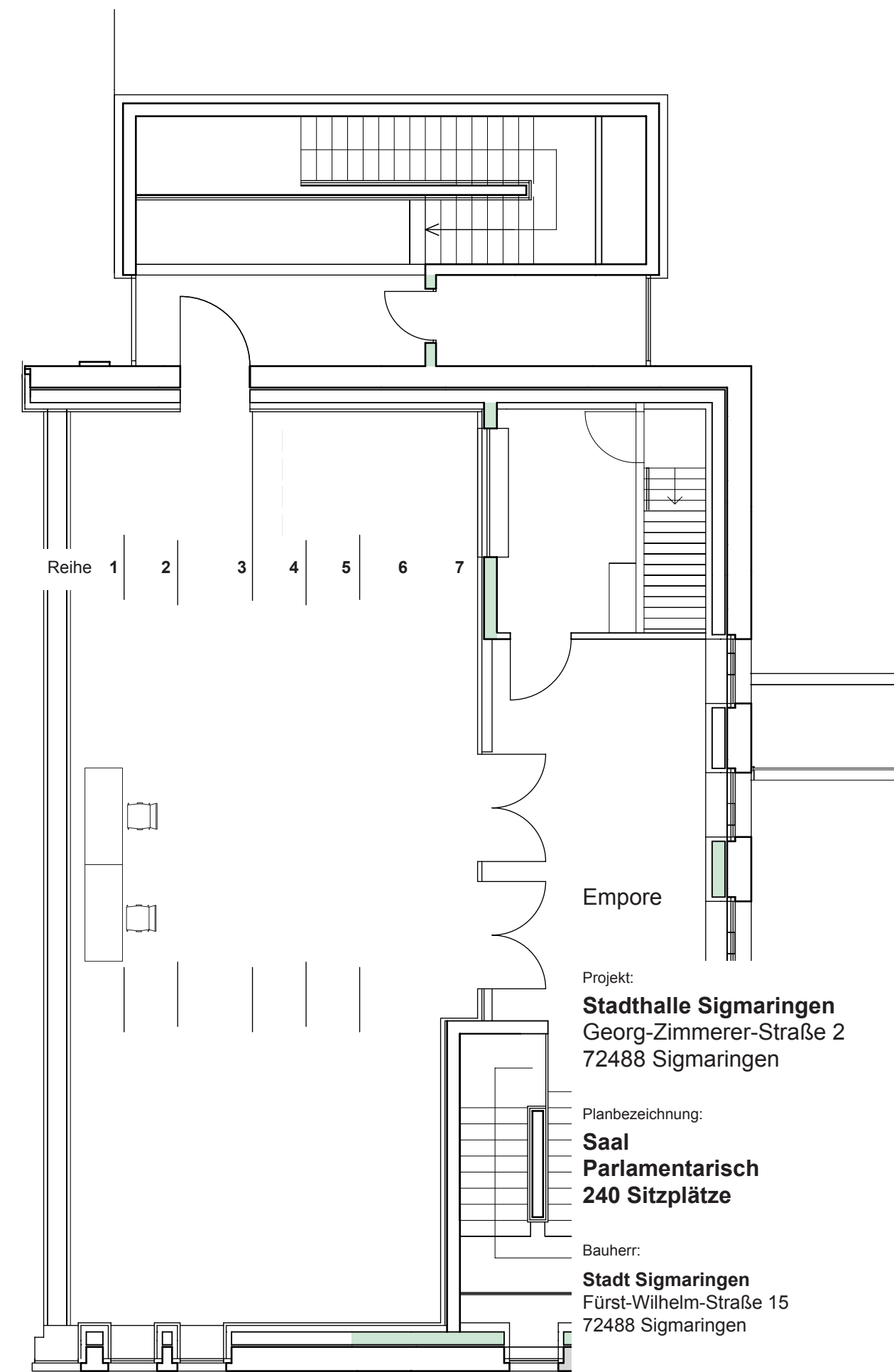

Foyer

Projekt:  
**Stadthalle Sigmaringen**  
Georg-Zimmerer-Straße 2  
72488 Sigmaringen

Planbezeichnung:  
**Saal**  
**Parlamentarisch**  
**240 Sitzplätze**

Bauherr:  
**Stadt Sigmaringen**  
Fürst-Wilhelm-Straße 15  
72488 Sigmaringen

Maßstab: 1/100  
Plannummer: 05.4

Erstellungsdatum:  
28.03.2015

erstellt von:  **bildundtonstudio**  
Medien- und Veranstaltungstechnik

BESTUHLUNGSPLAN

GROSSER SAAL

RUNDE TISCHE

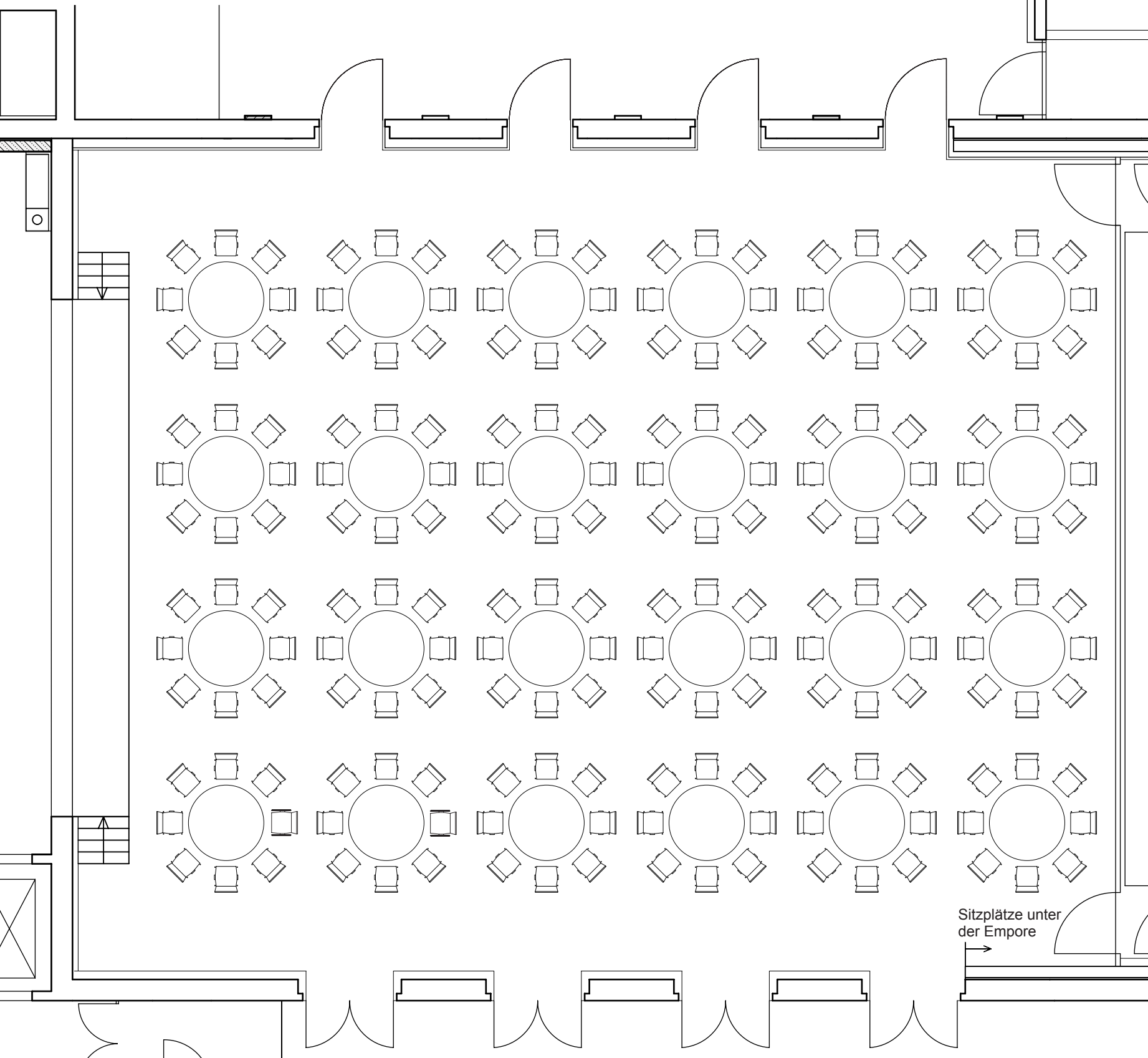

M 1:100

Saal: max. 192 Personen (ohne Catering im Saal, Technik auf Empore)

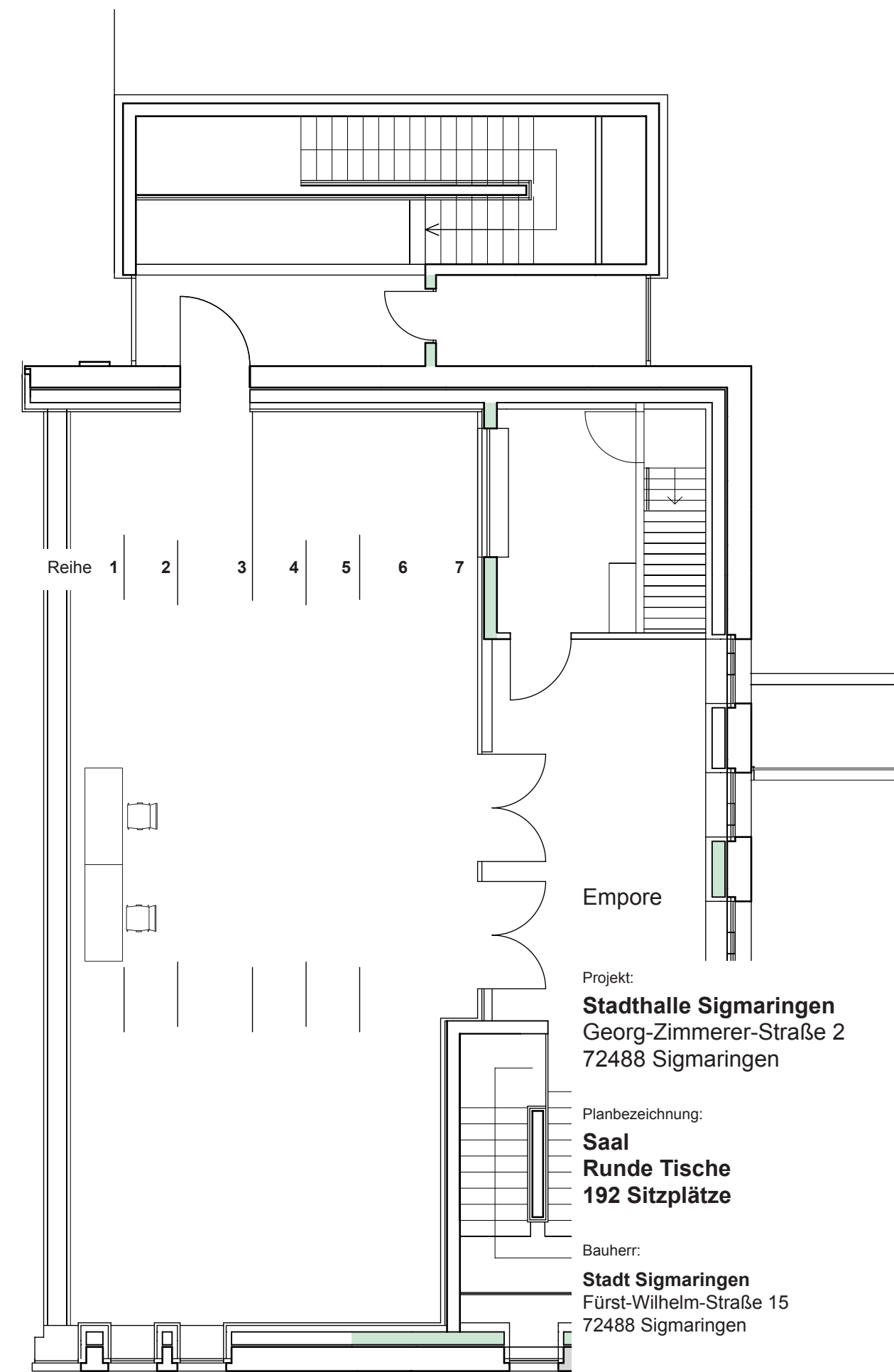

Reihe 1 2 3 4 5 6 7

Empore

Projekt:  
**Stadthalle Sigmaringen**  
Georg-Zimmerer-Straße 2  
72488 Sigmaringen

Planbezeichnung:  
**Saal**  
**Runde Tische**  
**192 Sitzplätze**

Bauherr:  
**Stadt Sigmaringen**  
Fürst-Wilhelm-Straße 15  
72488 Sigmaringen

Maßstab: 1/100  
Plannummer: 05.5

Erstellungsdatum:  
28.03.2015

Foyer

erstellt von: bildundtonstudio  
Medien- und Veranstaltungstechnik



BESTUHLUNGSPLAN

GROSSER SAAL

TISCHREIHEN

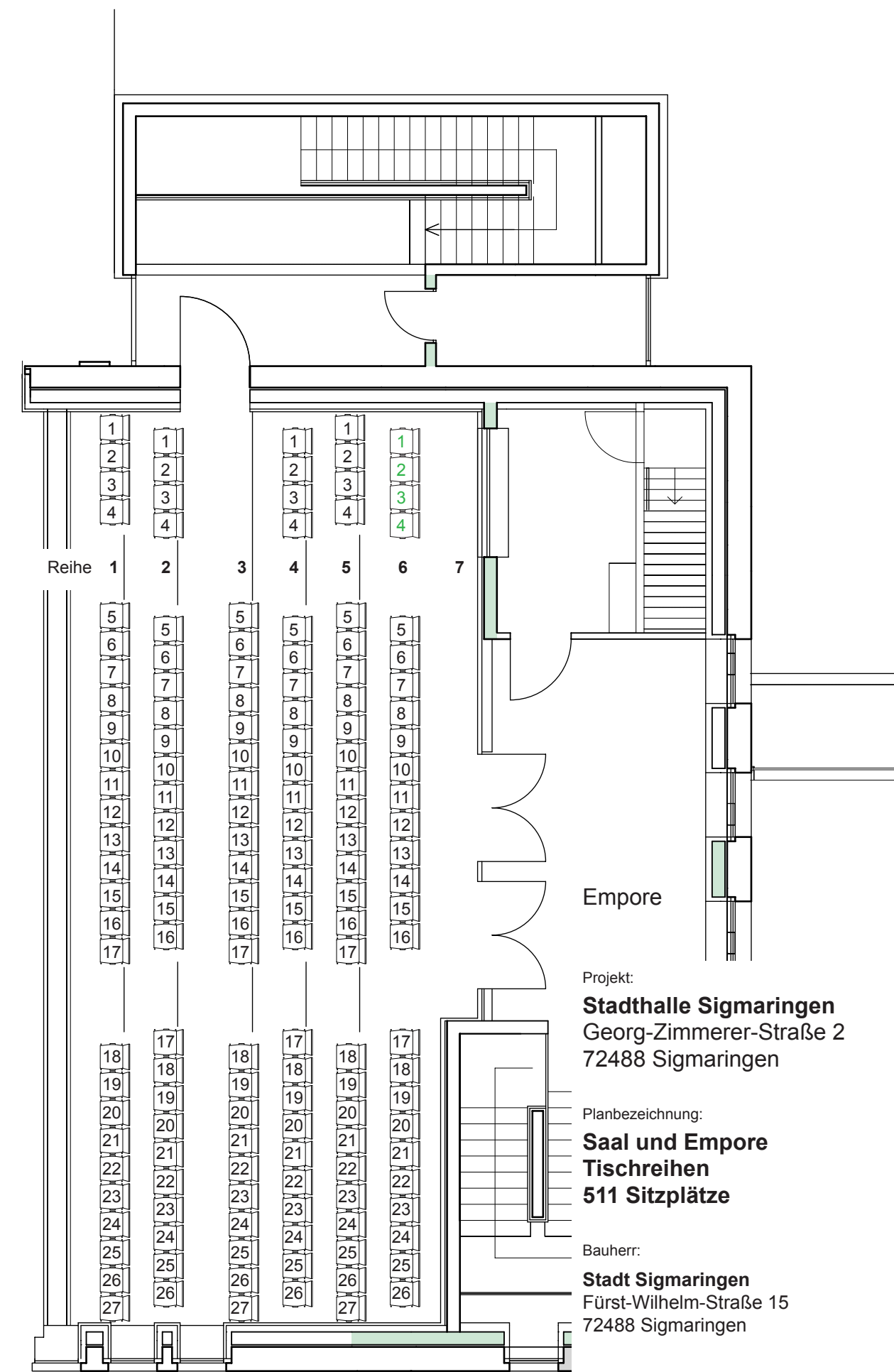
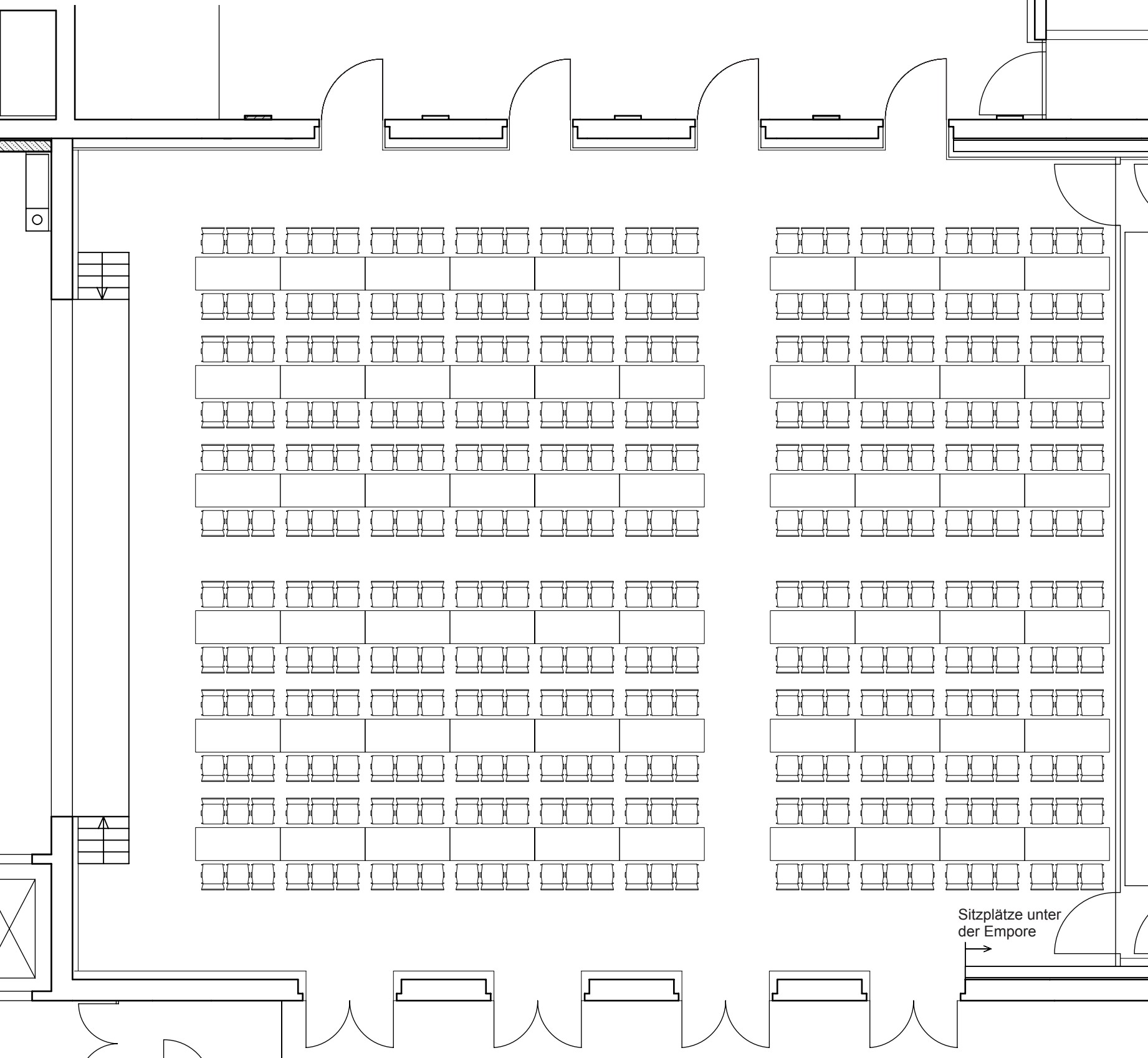

Projekt:  
**Stadthalle Sigmaringen**  
Georg-Zimmerer-Straße 2  
72488 Sigmaringen

Planbezeichnung:  
**Saal und Empore**  
**Tischreihen**  
**511 Sitzplätze**

Bauherr:  
**Stadt Sigmaringen**  
Fürst-Wilhelm-Straße 15  
72488 Sigmaringen

Maßstab: 1/100  
Plannummer: 05.6.1

Erstellungsdatum:  
28.03.2015

erstellt von:   
**bildundtonstudio**  
Medien- und Veranstaltungstechnik

M 1: 100

Saal und Empore: max. 511 Pers. (ohne Catering, Technik auf Empore) | Saal: max. 360 Pers., Empore: max. 151 Pers.



BESTUHLUNGSPLAN

GROSSER SAAL

TISCHREIHEN

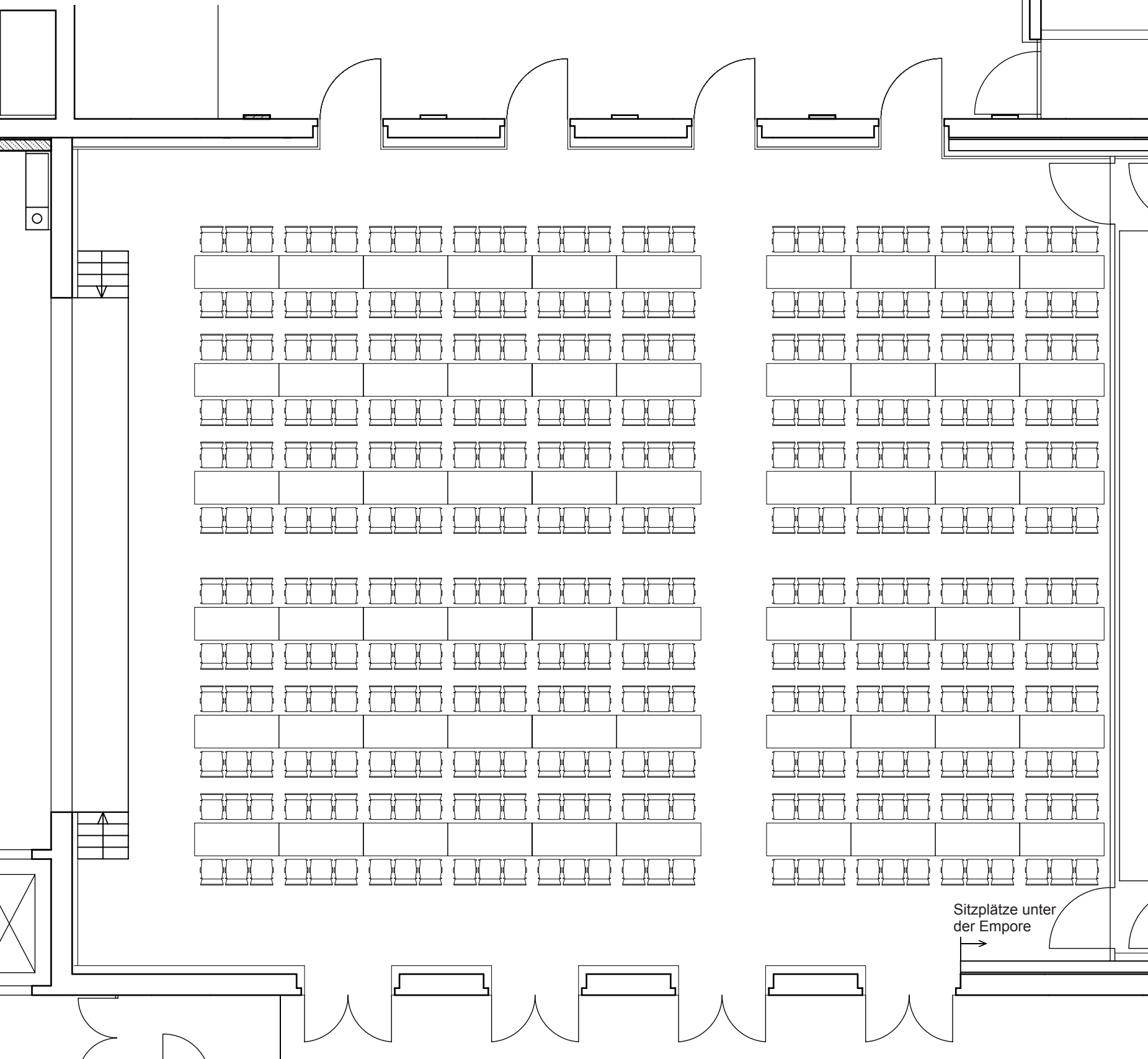

Sitzplätze unter der Empore

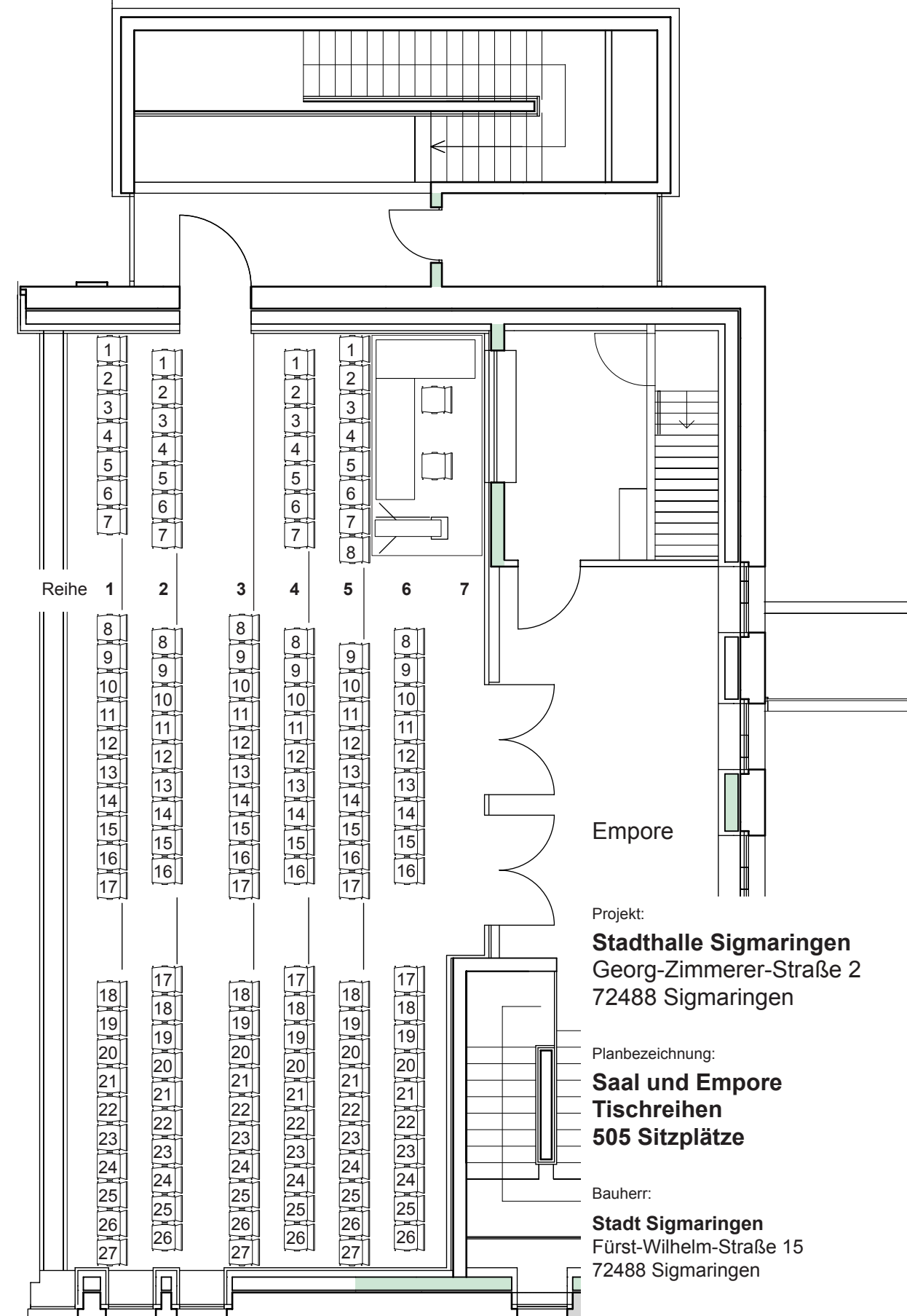

Projekt:  
**Stadthalle Sigmaringen**  
Georg-Zimmerer-Straße 2  
72488 Sigmaringen

Planbezeichnung:  
**Saal und Empore**  
**Tischreihen**  
**505 Sitzplätze**

Bauherr:  
**Stadt Sigmaringen**  
Fürst-Wilhelm-Straße 15  
72488 Sigmaringen

Maßstab: 1/100  
Plannummer: 05.6.2

Erstellungsdatum:  
28.03.2015

erstellt von: **bildundtonstudio**  
Medien- und Veranstaltungstechnik

M 1: 100

Saal und Empore: max. 505 Pers. (ohne Catering, Technik auf Empore) | Saal: max. 360 Pers., Empore: max. 145 Pers.

BESTUHLUNGSPLAN

GROSSER SAAL

STEHEMPfang

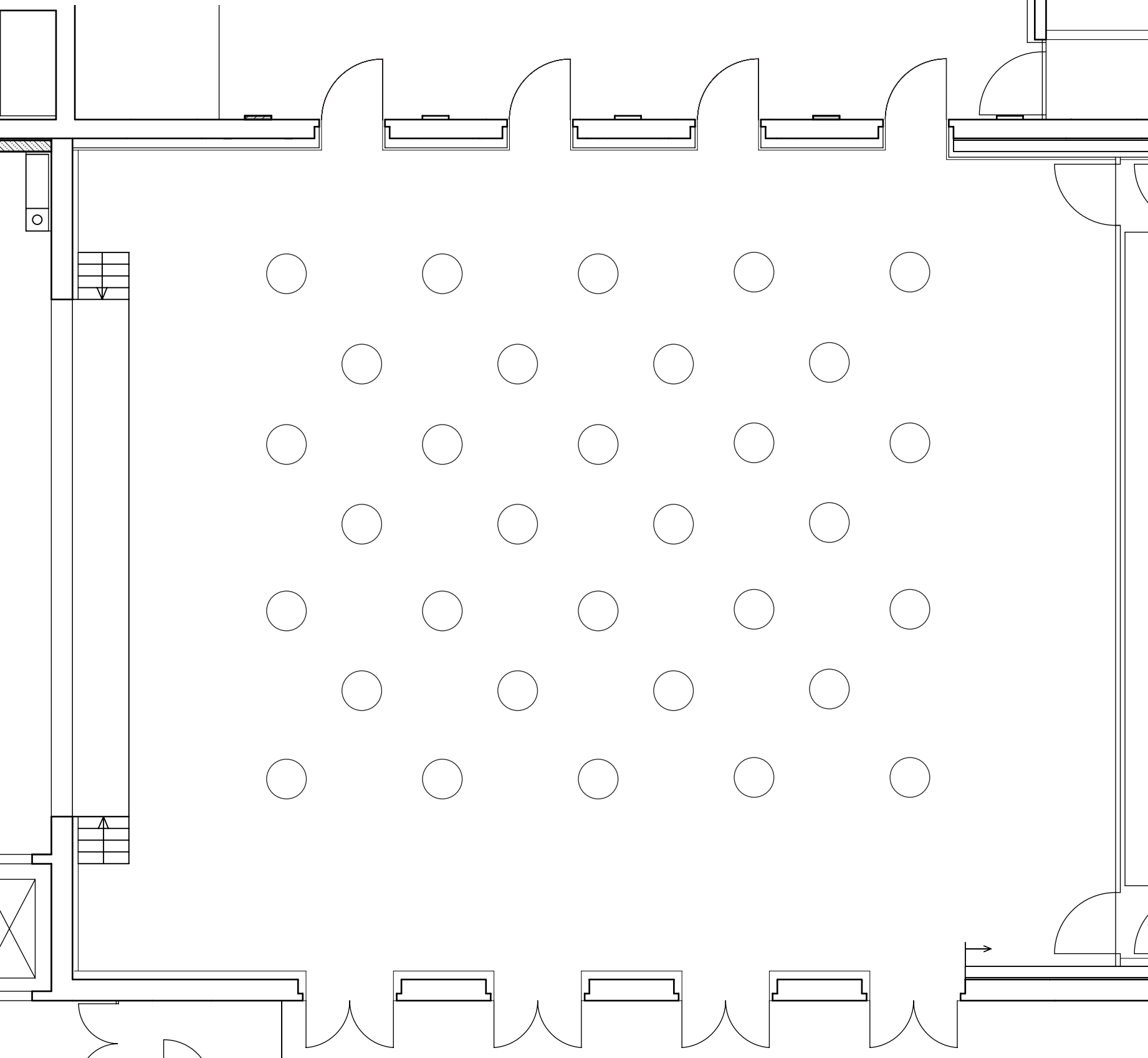

M 1:100

Saal: max. 600 Personen, ca. 500 mit Catering im Saal (Technik auf Empore)

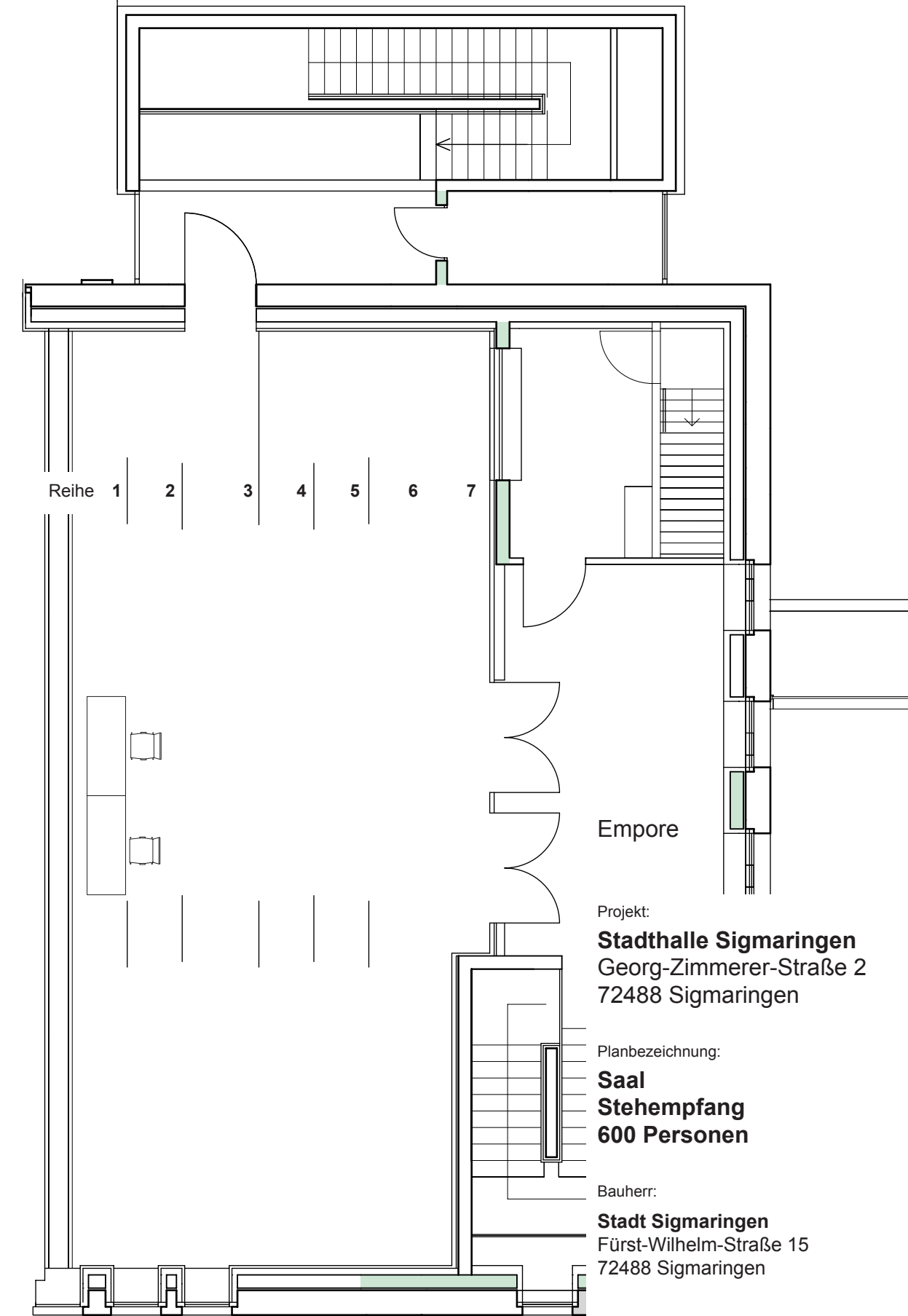

Reihe 1 2 3 4 5 6 7

Empore

Projekt:  
**Stadthalle Sigmaringen**  
Georg-Zimmerer-Straße 2  
72488 Sigmaringen

Planbezeichnung:  
**Saal**  
**Stehempfang**  
**600 Personen**

Bauherr:  
**Stadt Sigmaringen**  
Fürst-Wilhelm-Straße 15  
72488 Sigmaringen

Maßstab: 1/100  
Plannummer: 05.7

Erstellungsdatum:  
28.03.2015

Foyer

erstellt von: bildundtonstudio  
Medien- und Veranstaltungstechnik



# BESTUHLUNGSPLAN

## GROSSER SAAL

### MODENSCHAU, ebenerdig

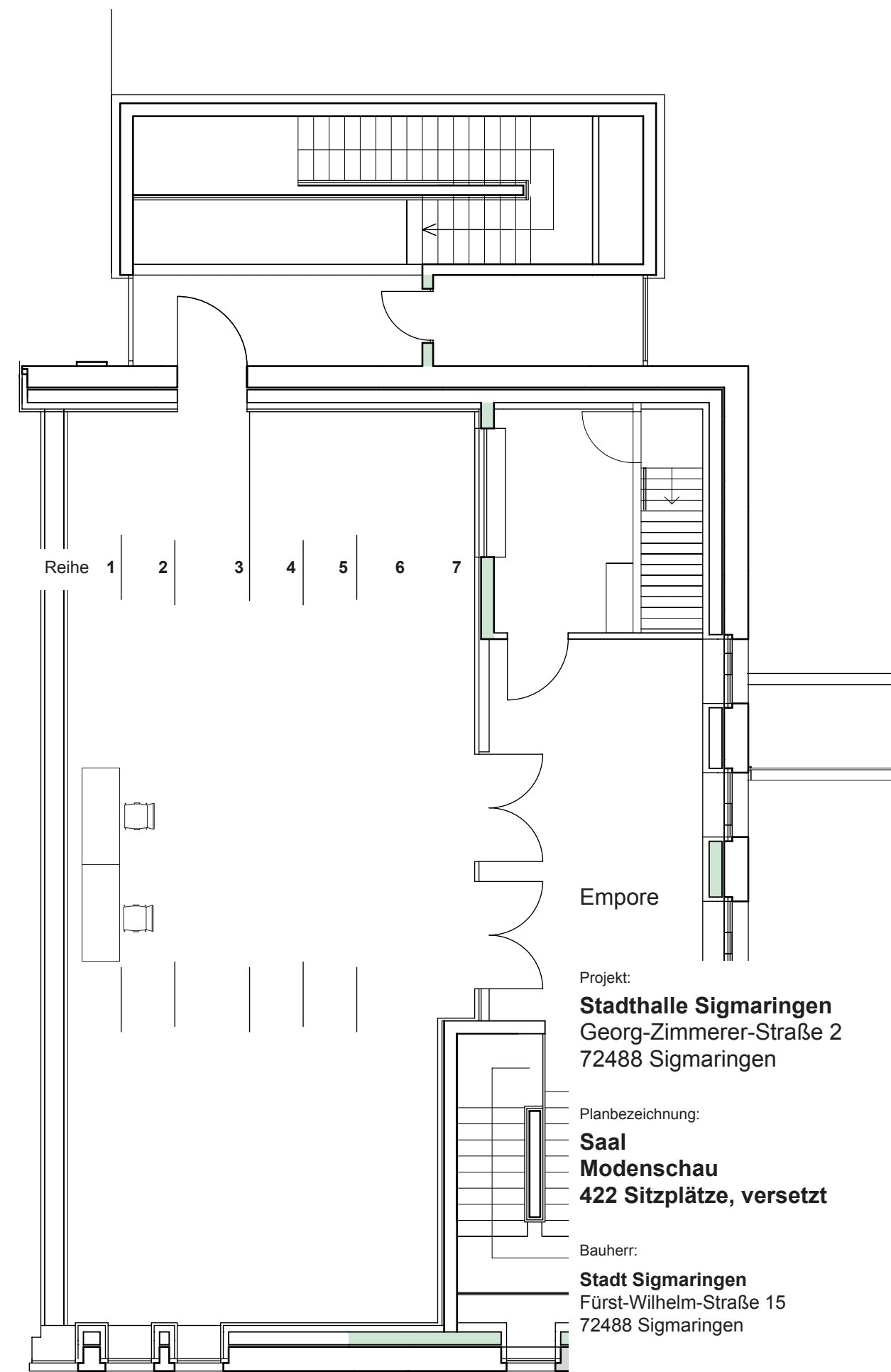
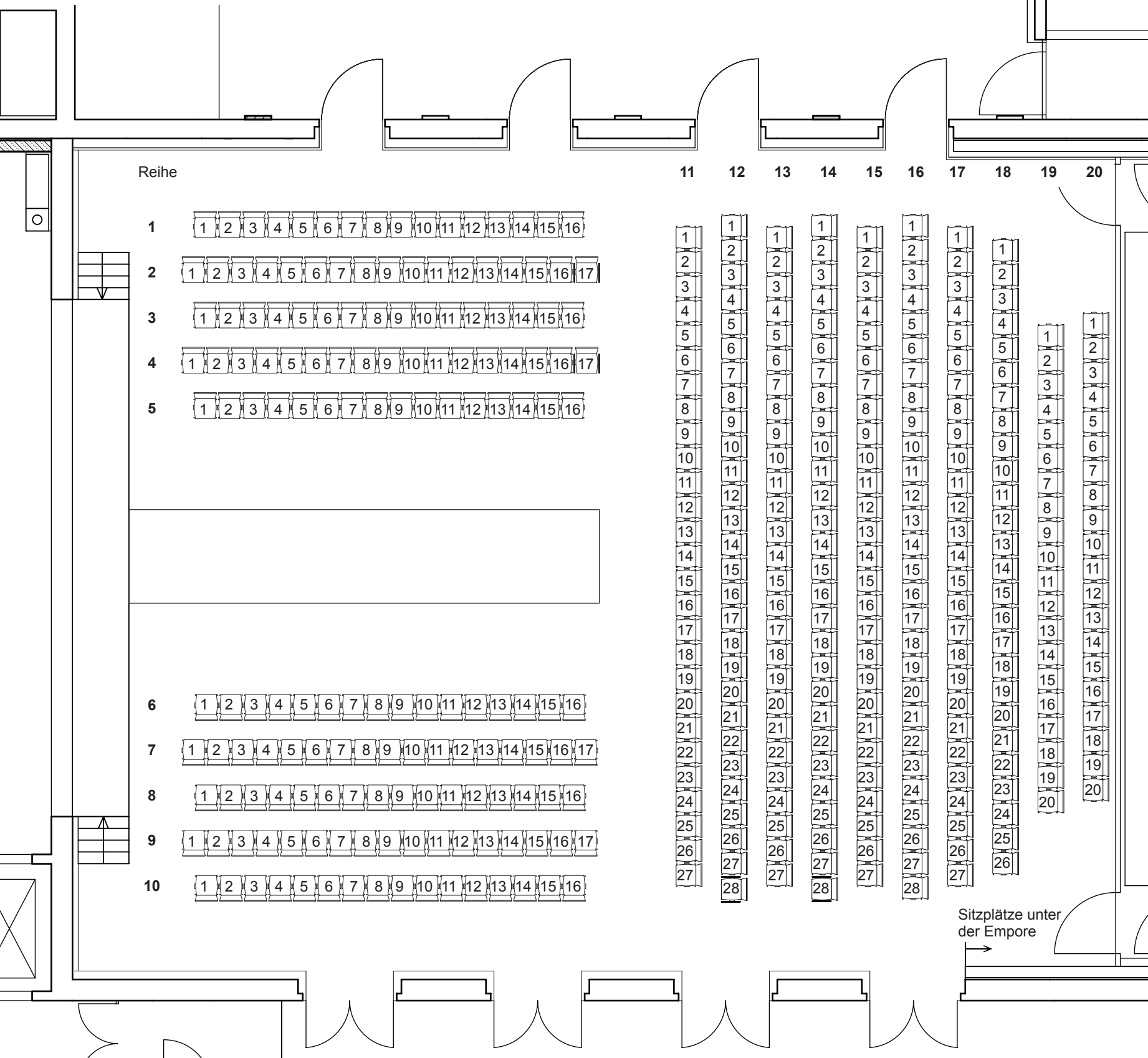

M 1:100

Saal: max. 422 Personen (ohne Mittelgang in Reihe 11 - 20, Technik auf Empore)

Projekt:  
**Stadthalle Sigmaringen**  
 Georg-Zimmerer-Straße 2  
 72488 Sigmaringen

Planbezeichnung:  
**Saal**  
**Modenschau**  
**422 Sitzplätze, versetzt**

Bauherr:  
**Stadt Sigmaringen**  
 Fürst-Wilhelm-Straße 15  
 72488 Sigmaringen

Maßstab: 1/100  
 Plannummer: 05.8.1

Erstellungsdatum:  
 28.03.2015

erstellt von: **bildundtonstudio**  
 Medien- und Veranstaltungstechnik



Foyer

# BESTUHLUNGSPLAN

## GROSSER SAAL

### MODENSCHAU, ebenerdig

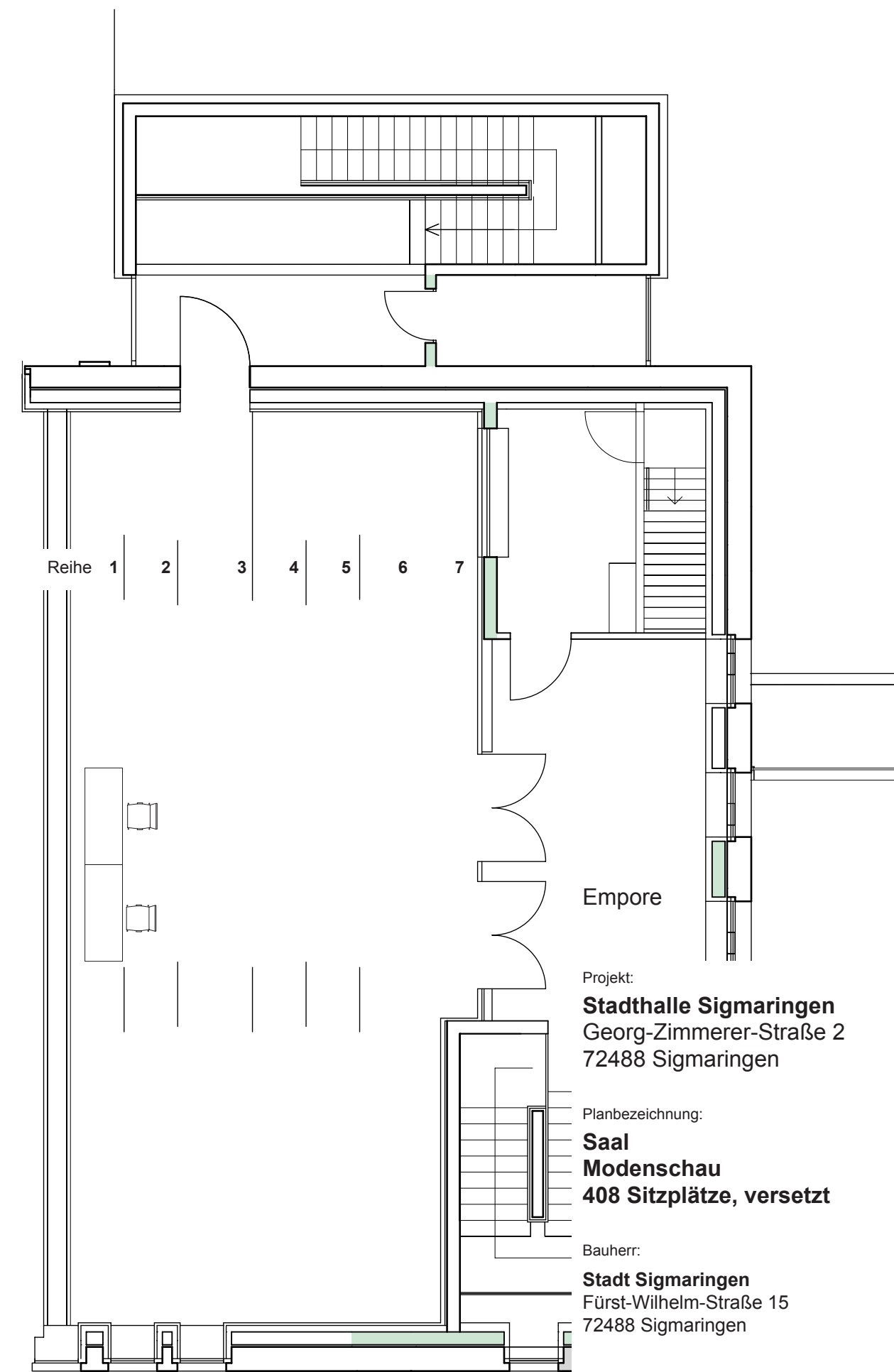
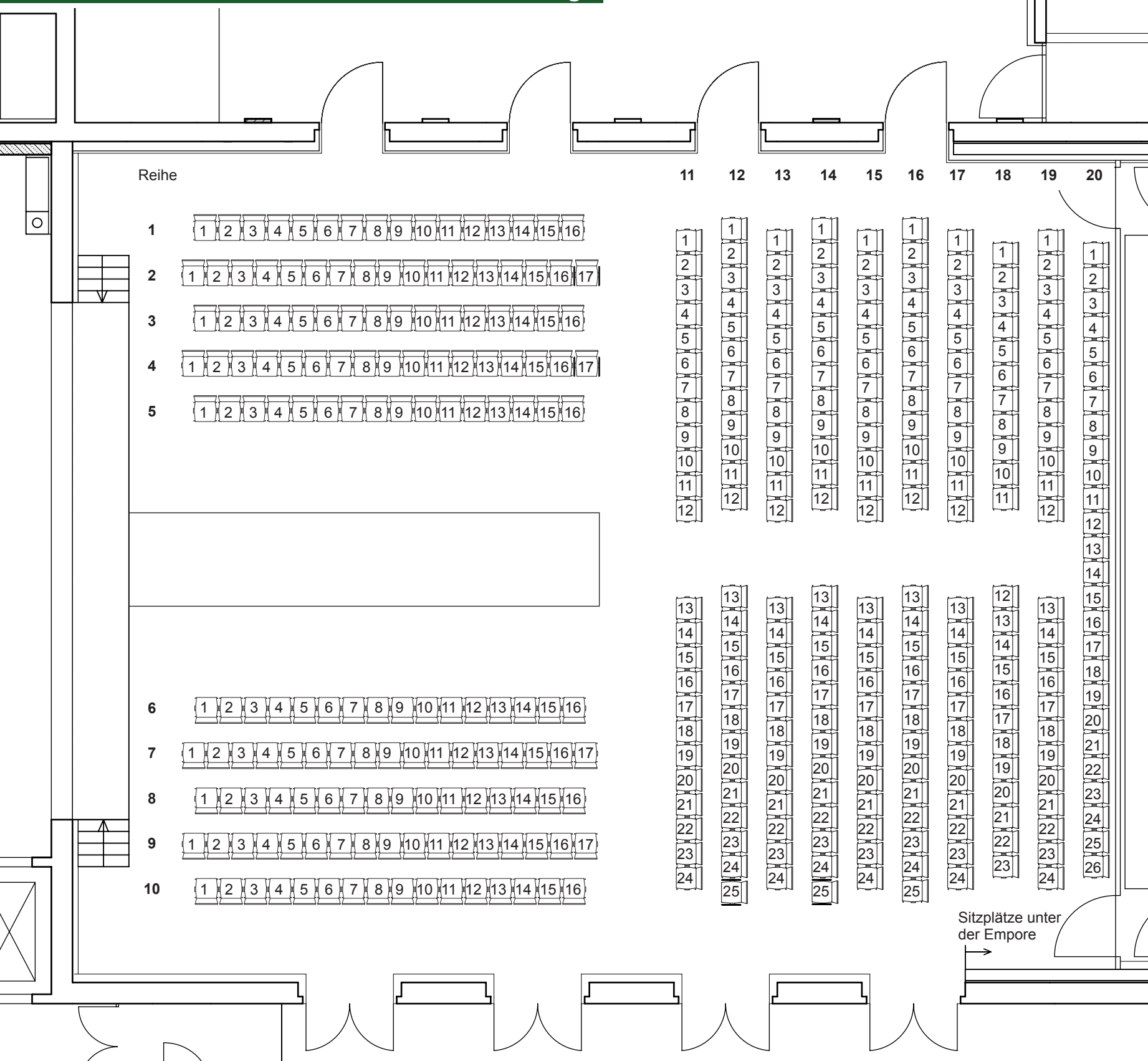

Projekt:  
**Stadthalle Sigmaringen**  
Georg-Zimmerer-Straße 2  
72488 Sigmaringen

Planbezeichnung:  
**Saal**  
**Modenschau**  
**408 Sitzplätze, versetzt**

Bauherr:  
**Stadt Sigmaringen**  
Fürst-Wilhelm-Straße 15  
72488 Sigmaringen

Maßstab: 1/100  
Plannummer: 05.8.2

Erstellungsdatum:  
28.03.2015

erstellt von: **bildundtonstudio**  
Medien- und Veranstaltungstechnik

M 1:100

Saal: max. 408 (mit Mittelgang, Technik auf Empore)

Foyer



# BESTUHLUNGSPLAN

## GROSSER SAAL

### MODENSCHAU, halb aufsteigend

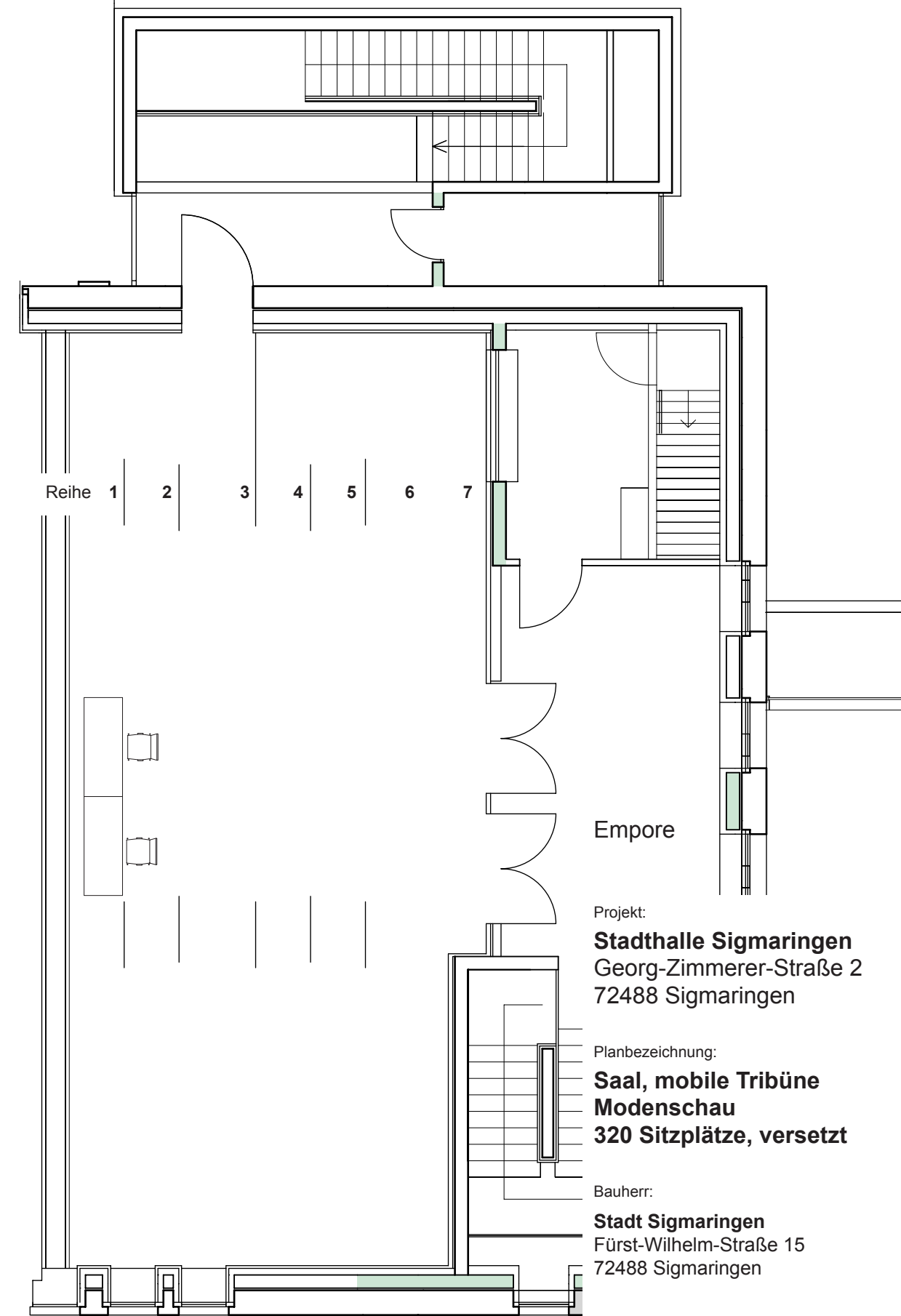
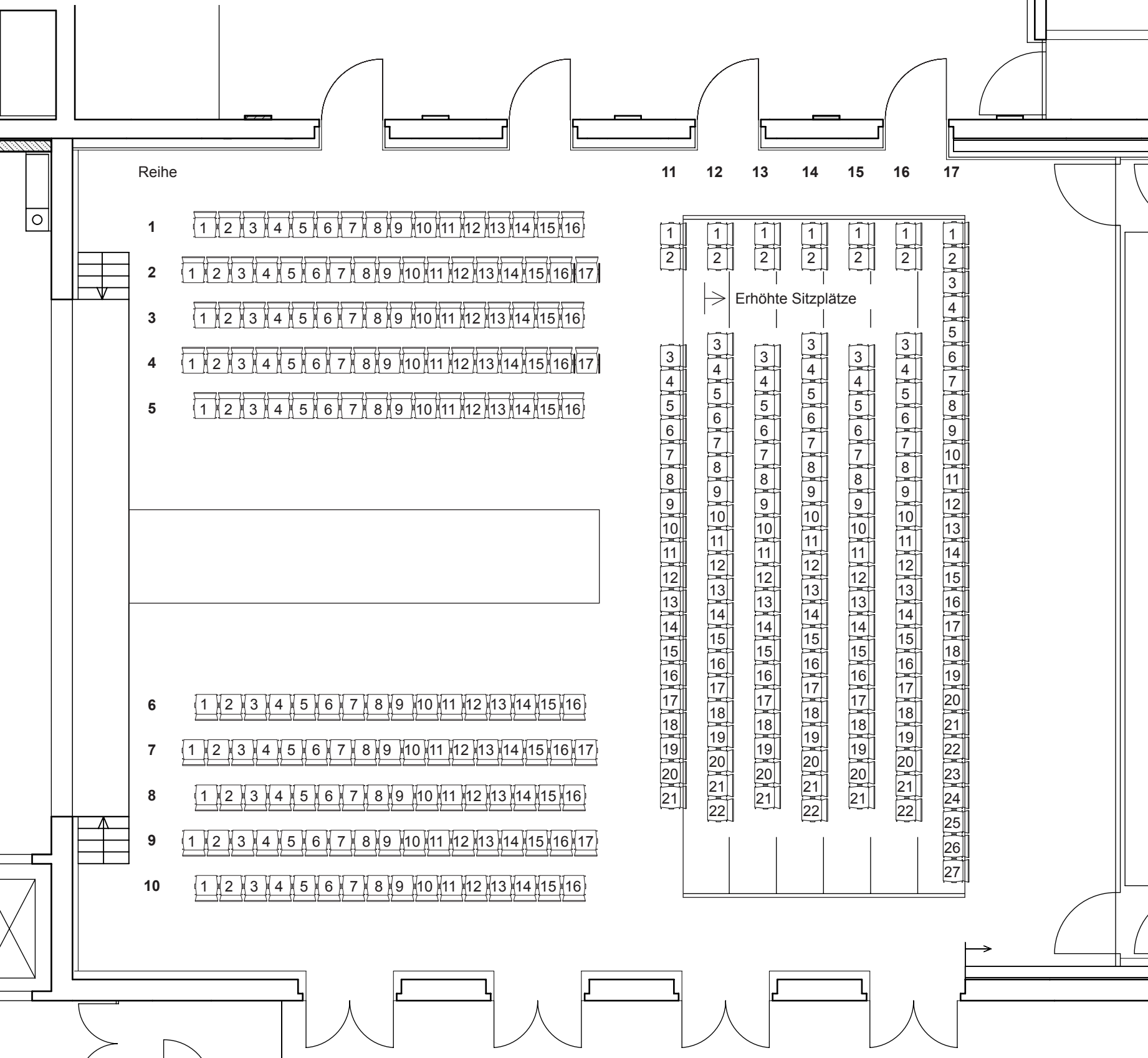

M 1:100

Saal: max. 320 (Technik auf Empore)

Projekt:  
**Stadthalle Sigmaringen**  
Georg-Zimmerer-Straße 2  
72488 Sigmaringen

Planbezeichnung:  
**Saal, mobile Tribüne  
Modenschau**  
**320 Sitzplätze, versetzt**

Bauherr:  
**Stadt Sigmaringen**  
Fürst-Wilhelm-Straße 15  
72488 Sigmaringen

Maßstab: 1/100  
Plannummer: 05.8.3

Erstellungsdatum:  
28.03.2015

erstellt von: **bildundtonstudio**  
Medien- und Veranstaltungstechnik

